

<Reemplazo de Ventanas>

Tribunal Supremo de Puerto Rico

Parque Luis Muñoz Rivera, Puerta de Tierra - San Juan, PR

REVISADO: 15 - Junio - 2021 (Addendum)

Mayo 2021

COLEMAN DAVIS PAGAN
ARQUITECTOS

PO Box 9023912 San Juan PR 00902-3912 / 63 Santa Cecilia San Juan PR 00911-1714
Tel. 787-728-6661 www.davisarquitectos.com / davisarquitectos@yahoo.com

Indice de Hojas:

T-00	Hoja de Título
EM-1.0	Plano de Emplazamiento
A-1.0	Planta de Piso - Primer Nivel
A-1.1	Planta de Piso - Segundo Nivel
A-1.2	Planta de Piso - Nivel Terreno
A-1.3	Planta de Techo
A-2.0	Elevaciones - Oeste & Este
A-3.0	Secciones Transversales
A-4.0	Inventario de Ventanas
A-4.1	Detalles
A-4.2	Detalles
A-4.3	Detalles
A-4.4	Detalles

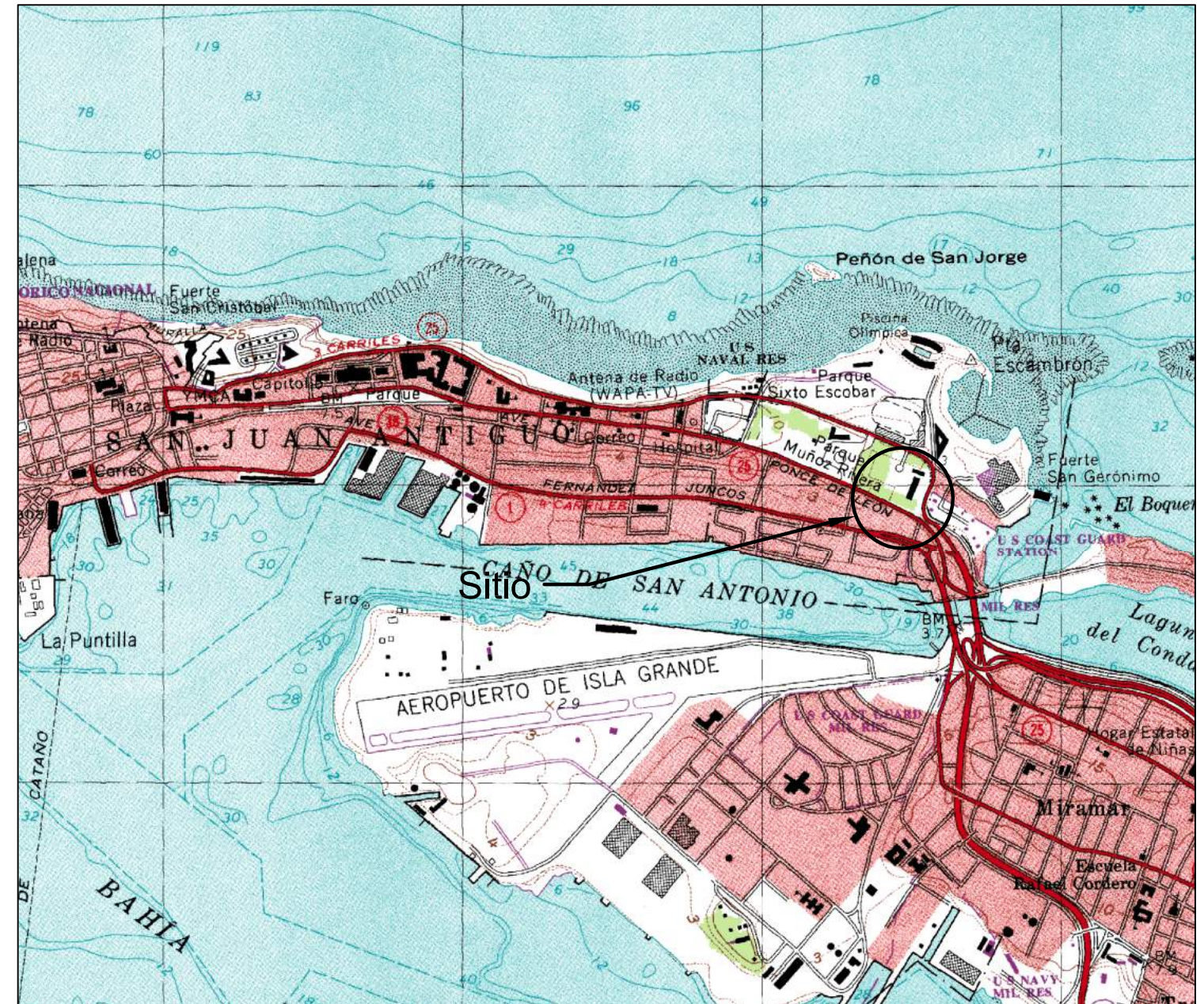

US Geological Survey Map DMA 1323 SE-Series E385 Photorevised 1982

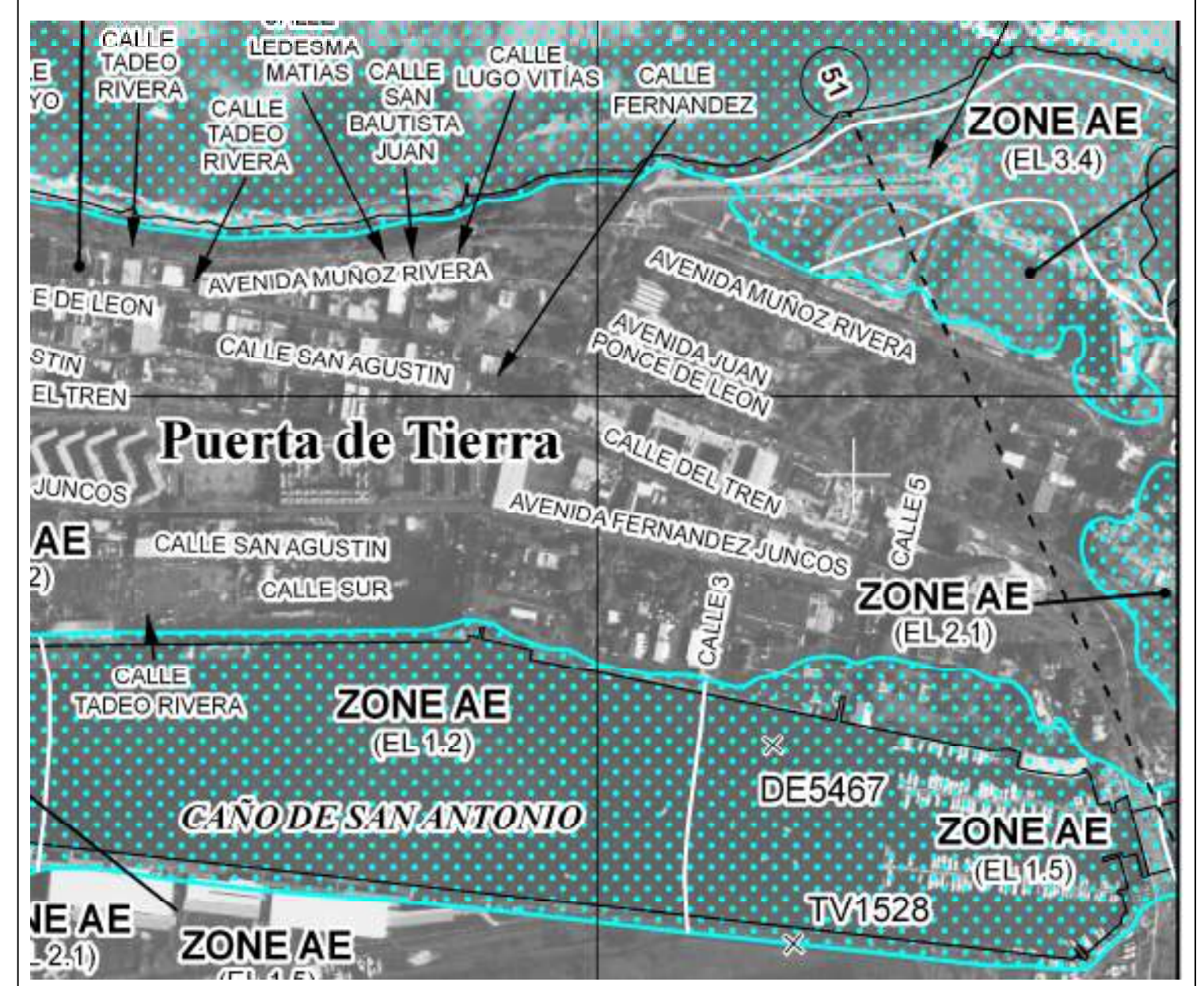

Mapa de Inundación Hoja Número 9D Vigencia 18 de junio de 1991

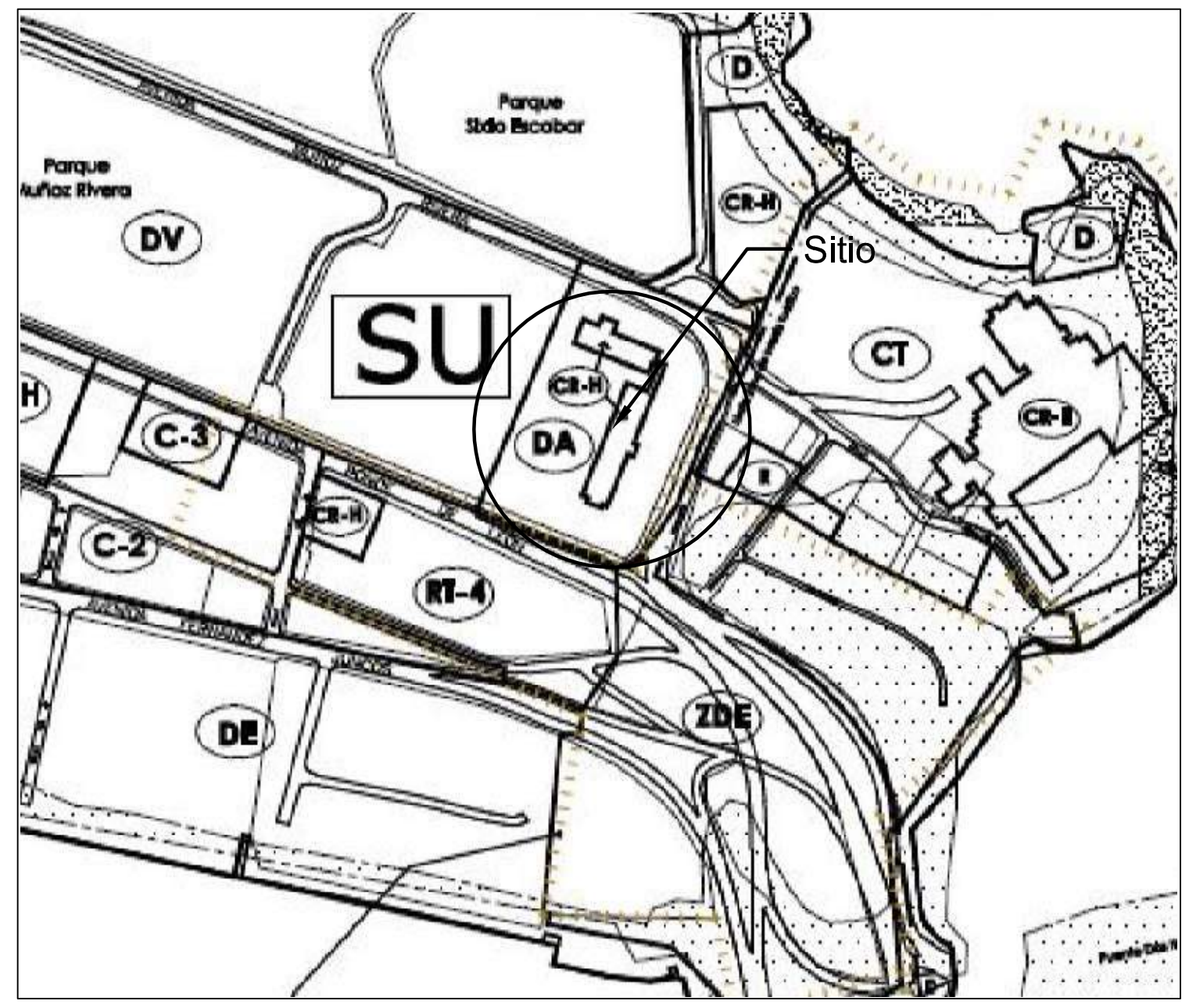

Mapa de Calificación de Suelo Hoja Número E8 Vigencia 13 de marzo de 2003

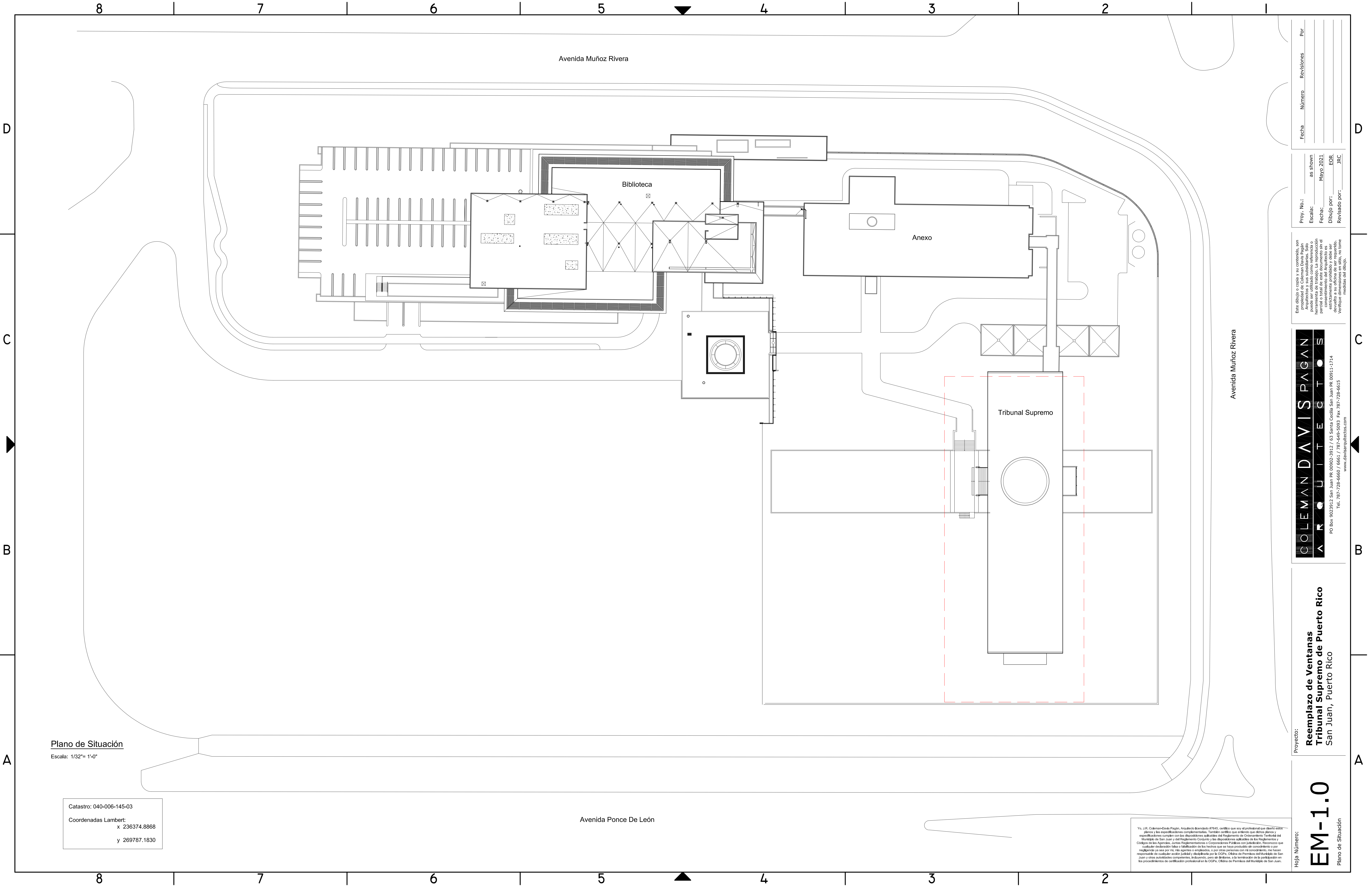

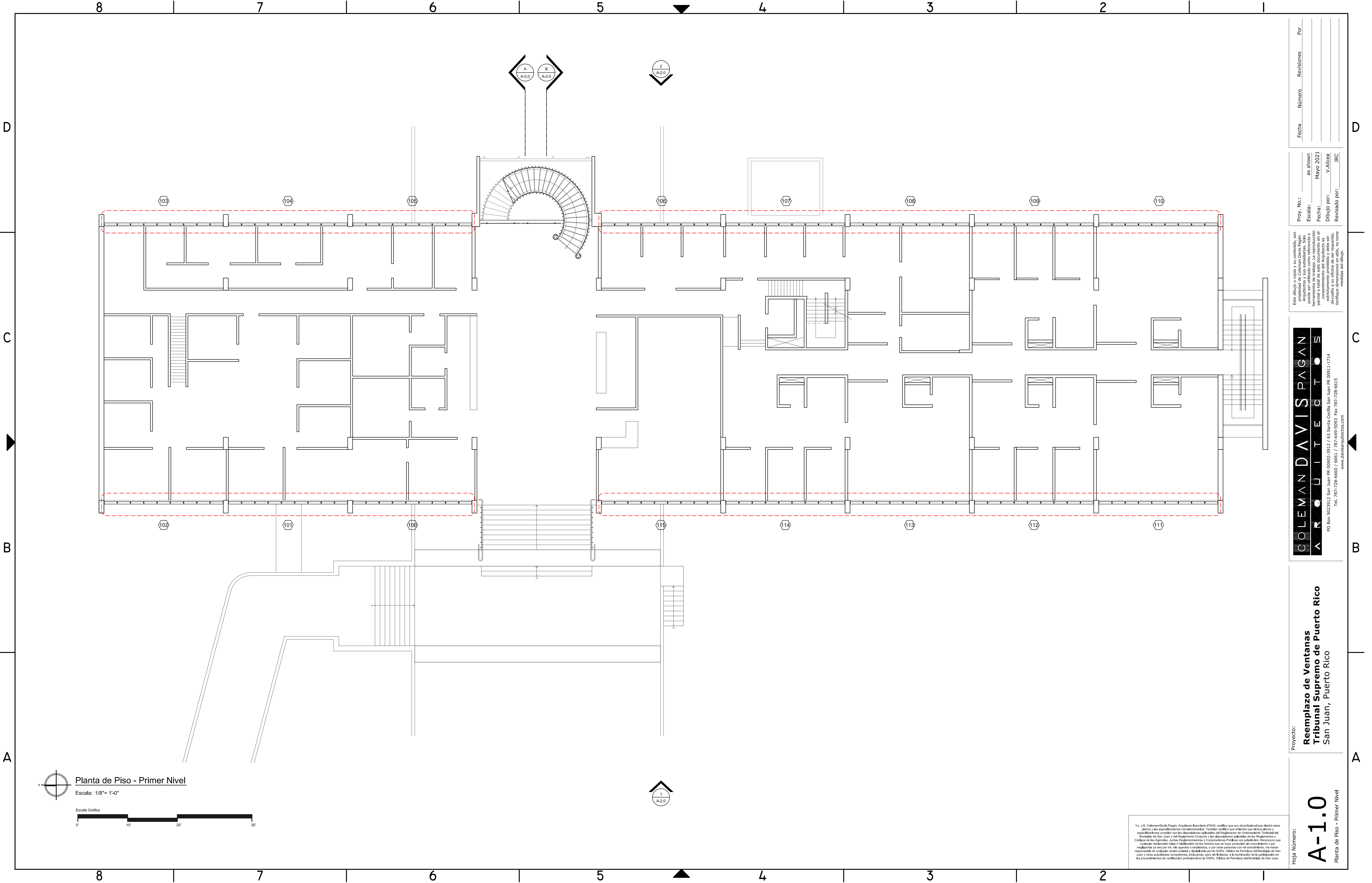

COLEMAN DAVIS PAGAN
ARCHITECTS

PO Box 9023912 San Juan PR 00902-3912 / 63 Santa Cecilia San Juan PR 00911-1714
Tel. 787-728-6600 / 6661 / 787-649-5093 Fax 787-728-6615
www.davidmccormack.com

Proyecto:
**Reemplazo de Ventanas
Tribunal Supremo de Puerto Rico**
San Juan, Puerto Rico

Hoja Número:
A-1.0
Planta de Piso - Primer Nivel

Este dibujo o copia y su contenido, son propiedad de Coleman Davis Pagan Architects. No puede ser utilizado como referencia o herramienta de trabajo. La reproducción o uso no autorizado sin el consentimiento del Arquitecto es estrictamente prohibido. Verifique dimensiones en sitio, no tome medidas del dibujo.

Proy. No.:
Escala: as shown
Fecha: Mayo 2021
Dibujó por: V. Allica
Revisado por: JRC

Fecha	Número	Revisión	Por

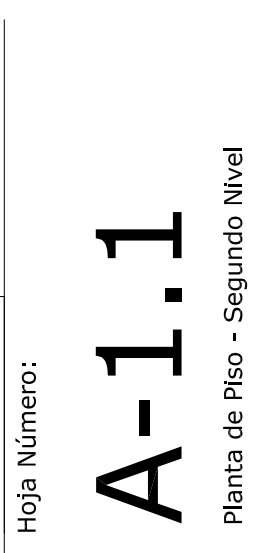



COLEMAN DAVIS PAPAN
ARCHITECTS
P.O. Box 9023912 San Juan PR 00902-5912 / 63 Santa Cecilia San Juan PR 00911-1714
Tel. 787-728-6660 / 6661 / 787-649-5093 Fax 787-728-6615
www.davisarchitects.com

Proyecto:
**Reemplazo de Ventanas
Tribunal Supremo de Puerto Rico**
San Juan, Puerto Rico

Hoja Número:
A-1.2
Planta de Piso - Nivel Terrero

Proy. No.:	as shown
Escala:	Mayo 2021
Fecha:	V. Alícea
Dibujo por:	JRC
Revisado por:	

Fecha	Número	Revisión	Por

Este dibujo o copia y su contenido, son propiedad intelectual de Coleman Davis Papan Architects y sus subsidiarias. Solo pueden ser utilizados para el proyecto específico para el que fueron creados. La reproducción parcial o total de este documento sin el consentimiento escrito de Coleman Davis Papan Architects, está estrictamente prohibida y debe ser devuelta a su oficina de ser requerido. Violación de esta política puede resultar en acciones legales.

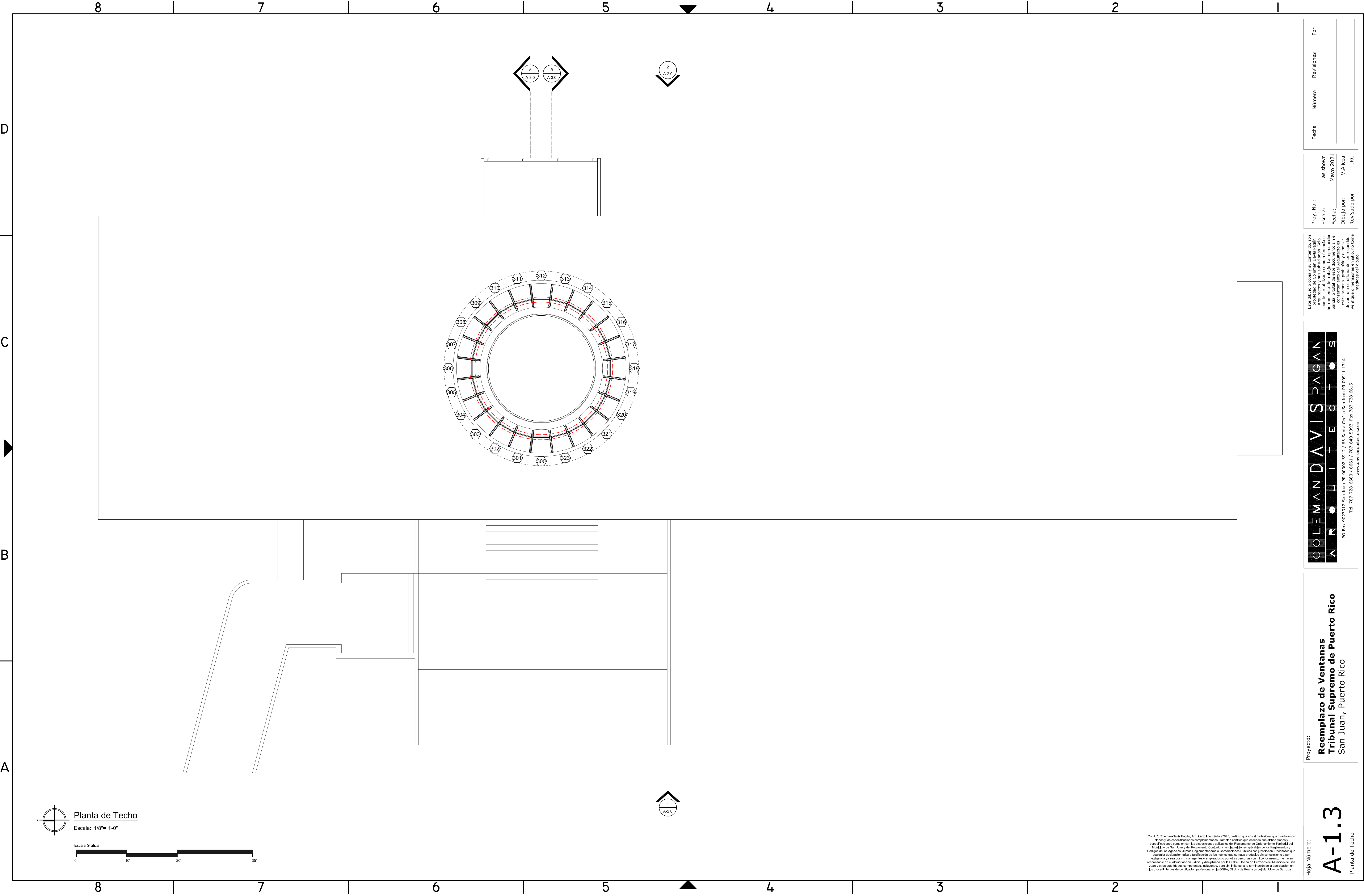

Hoja Número:

A-1.3

Planta de Techo

Proyecto:

Reemplazo de Ventanas
Tribunal Supremo de Puerto Rico
San Juan, Puerto Rico

COLEMAN DAVIS PAPAN
ARCHITECTS
P.O. Box 9023912 San Juan PR 00902-5912 / 63 Santa Cecilia San Juan PR 00911-1714
Tel. 787-728-6660 / 6661 / 787-649-5093 Fax 787-728-6615
www.davisarchitects.com

Este dibujo o copia y su contenido, son propiedad intelectual de Coleman Davis Papan Architects y sus subcontratistas. Solo se permite la reproducción parcial o total de este documento sin el consentimiento escrito de Coleman Davis Papan Architects. La reproducción estrictamente prohibida y debe ser devuelta a su oficina de ser requerido. Violación de esta política puede resultar en medidas legales.

Proy. No.:
Escala:
Fecha:
Dibujo por:
Revisado por:

as silvini
Mayo 2021
V. Alíza
JRC

Fecha	Número	Revisión	Por

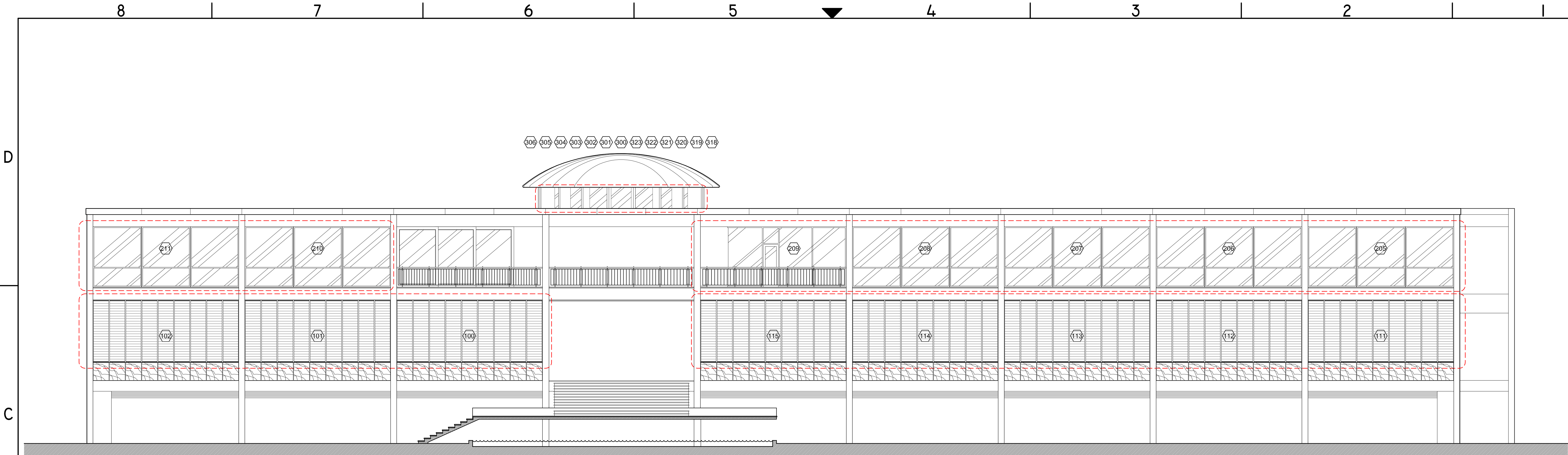

Elevación Oeste

Escala: 1/8"= 1'-0"

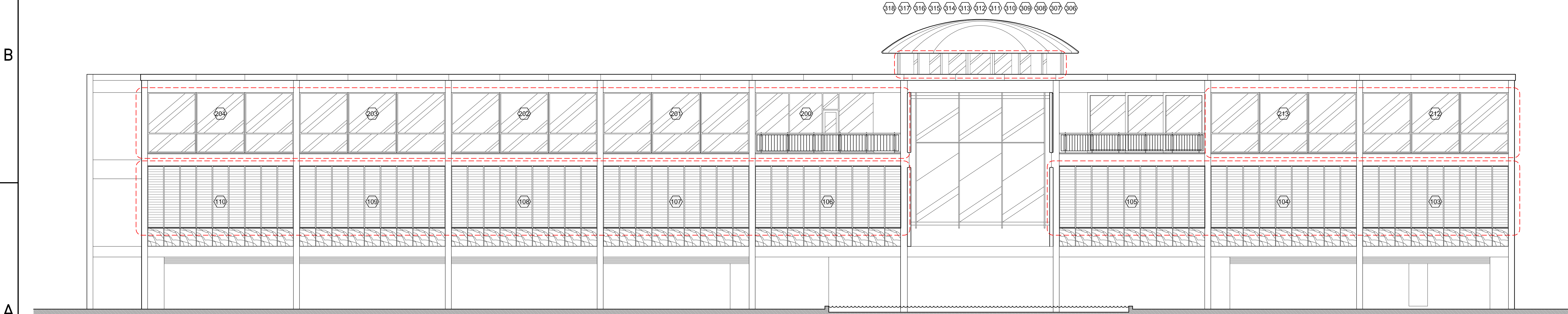

Elevación Este

Escala: 1/8"= 1'-0"



Yo, J.R. Coleman-Davis Pagán, Arquitecto Registrado #7645, certifico que soy el profesional que diseñó estos planos y las especificaciones complementarias. También certifico que entiendo que dichos planos y especificaciones cumplen con las disposiciones aplicables del Reglamento de Ordenamiento Territorial del Municipio de San Juan y del Reglamento Conjunto y las disposiciones aplicables de los Reglamentos y Códigos de las Agencias, Juntas Reglamentatorias o Corporaciones Públicas con Jurisdicción. Reconozco que cualquier declaración falsa o falsificación de los hechos que se haya producido sin consentimiento o por negligencia ya sea por mí, mis agentes o empleados, o por otra persona con mi consentimiento, me hace responsable de cualquier acción judicial y disciplinaria por la OCPE, Oficina de Permisos del Municipio de San Juan y otras autoridades competentes. Indagando, pero de manera, a la terminación de la participación en los procedimientos de certificación profesional en la OCPE, Oficina de Permisos del Municipio de San Juan.

Proyecto:

Reemplazo de Ventanas
Tribunal Supremo de Puerto Rico
San Juan, Puerto Rico

Hoja Número:

A-2.0

Elevaciones

COLEMAN DAVIS PAGAN
ARCHITECTS

PO Box 9023912 San Juan PR 00902-3912 / 63 Santa Cecilia San Juan PR 00911-1714
Tel. 787-728-6660 / 6661 / 787-649-5003 Fax 787-728-6615
www.davisarquitectos.com

Proy. No.: as shown
Escala: Mayo 2021
Fecha: V.Alicea
Dibujo por: JRC
Revisado por:

Este dibujo o copia y su contenido, son propiedad intelectual de la firma de Arquitectura y sus subsidiarias. Solo para uso personal y no para ser reproducido o total de este documento sin el consentimiento escrito de la firma de Arquitectura y sus subsidiarias. La reproducción o uso no autorizado de este documento es estrictamente prohibido y debe ser devuelto a su oficina de ser requerido. Cualquier uso no autorizado, se tiene medidas del dibujo.

Fecha	Número	Revisión	Por

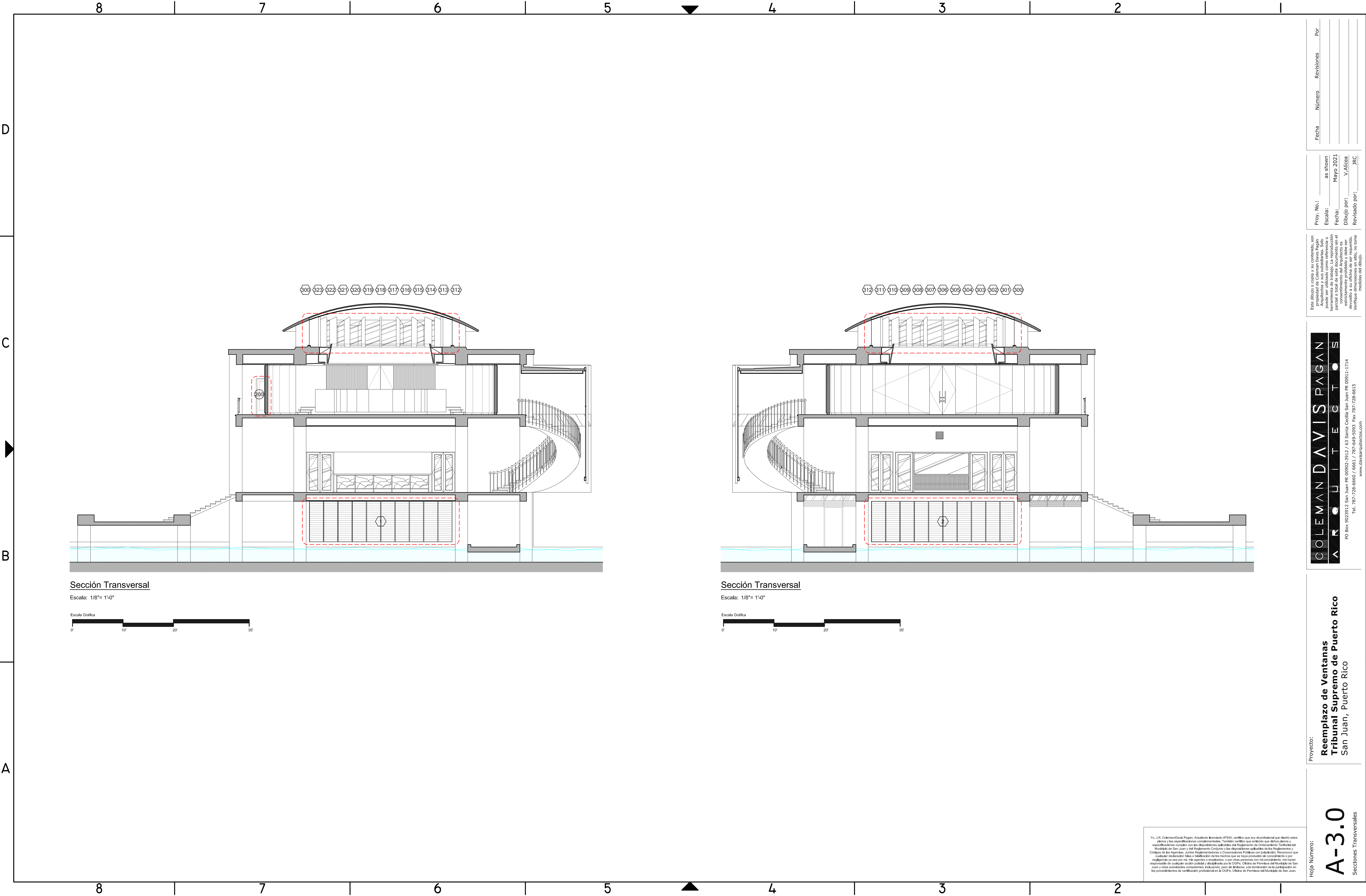

Proyecto: **Reemplazo de Ventanas
Tribunal Supremo de Puerto Rico**
San Juan, Puerto Rico

Hoja Número: **A-3.0**
Secciones Transversales

COLEMAN DAVIS PAGAN
ARCHITECTS
PO Box 903912 San Juan PR 00902-3912 / 63 Santa Cecilia San Juan PR 00911-2714
Tel. 787-728-6660 / 6661 / 787-649-5093 Fax 787-728-6615
www.davisarchitects.com

Proy. No.:
Escala: as shown
Fecha: Mayo 2021
Dibujó por: V. Allicea
Revisado por: JRC

Este dibujo o copia y su contenido, son propiedad intelectual de Coleman Davis Pagan Architects y sus subsidiarias. Solo pueden ser utilizados como referencia o para fines de estudio. No se permite la reproducción total o parcial de este documento sin el consentimiento escrito de Coleman Davis Pagan Architects. Cualquier uso no autorizado de este documento es estrictamente prohibido y debe ser devuelto a su oficina de ser requerido. Verificación de integridad: No, no tome medidas del dibujo.

Yo, J.R. Coleman-Davis Pagan, Arquitecto Registrado #7645, certifico que soy el profesional que diseñó estos planos y los especificaciones complementarias. También certifico que entiendo que dichos planos y especificaciones cumplen con las disposiciones aplicables del Reglamento de Ordenamiento Territorial del Municipio de San Juan y del Reglamento Conjunto y las disposiciones aplicables de los Reglamentos y Códigos de las Agencias, Juntas Reglamentarias o Corporaciones Públicas con jurisdicción. Reconozco que cualquier declaración falsa o falsificación de los hechos que se haya producido sin consentimiento o por negligencia ya sea por mí, mis agentes o empleados, o por otros personas con mi consentimiento, me hacen responsable de cualquier acción judicial y disciplinaria por la OCOP, Oficina de Permisos del Municipio de San Juan y otros organismos competentes. Indoyendo, pero sin limitarse, a la terminación de la participación en los procedimientos de certificación profesional en la OCOP, Oficina de Permisos del Municipio de San Juan.

Escala: 3/8" = 1'-0"



Escala: 3/8" = 1'-0"



#	Tipo	Dimensiones Hueco Ventana	Material	Descripción	Notas	Modelo
Nivel Terreno						
1	A	28'-3 3/4" x 8'-1"	Aluminio	celosías	diez (10) unidades	
2	A	28'-3 3/4" x 8'-1"	Aluminio	celosías	diez (10) unidades	
Primer Nivel						
100	A	24'-0" x 10'-3 1/2"	Aluminio	celosías	nueve (9) unidades	
101	A	24'-0" x 10'-3 1/2"	Aluminio	celosías	nueve (9) unidades	
102	A	24'-0" x 10'-3 1/2"	Aluminio	celosías	nueve (9) unidades	
103	A	24'-0" x 10'-3 1/2"	Aluminio	celosías	nueve (9) unidades	
104	A	24'-0" x 10'-3 1/2"	Aluminio	celosías	nueve (9) unidades	
105	A	24'-0" x 10'-3 1/2"	Aluminio	celosías	nueve (9) unidades	
106	A	24'-0" x 10'-3 1/2"	Aluminio	celosías	nueve (9) unidades	
107	A	24'-0" x 10'-3 1/2"	Aluminio	celosías	nueve (9) unidades	
108	A	24'-0" x 10'-3 1/2"	Aluminio	celosías	nueve (9) unidades	
109	A	24'-0" x 10'-3 1/2"	Aluminio	celosías	nueve (9) unidades	
110	A	24'-0" x 10'-3 1/2"	Aluminio	celosías	nueve (9) unidades	
111	A	24'-0" x 10'-3 1/2"	Aluminio	celosías	nueve (9) unidades	
112	A	24'-0" x 10'-3 1/2"	Aluminio	celosías	nueve (9) unidades	
113	A	24'-0" x 10'-3 1/2"	Aluminio	celosías	nueve (9) unidades	
114	A	24'-0" x 10'-3 1/2"	Aluminio	celosías	nueve (9) unidades	
115	A	24'-0" x 10'-3 1/2"	Aluminio	celosías	nueve (9) unidades	
Segundo Nivel						
200	C	19'-4" x 9'-11"	Aluminio / Cristal	compuesta	tres (3) unidades	
201	B	24'-0" x 9'-11"	Aluminio / Cristal	cristal fijo	tres (3) unidades	
202	B	24'-0" x 9'-11"	Aluminio / Cristal	cristal fijo	tres (3) unidades	
203	B	24'-0" x 9'-11"	Aluminio / Cristal	cristal fijo	tres (3) unidades	
204	B	24'-0" x 9'-11"	Aluminio / Cristal	cristal fijo	tres (3) unidades	
205	B	24'-0" x 9'-11"	Aluminio / Cristal	cristal fijo	tres (3) unidades	
206	B	24'-0" x 9'-11"	Aluminio / Cristal	cristal fijo	tres (3) unidades	
207	B	24'-0" x 9'-11"	Aluminio / Cristal	cristal fijo	tres (3) unidades	
208	B	24'-0" x 9'-11"	Aluminio / Cristal	cristal fijo	tres (3) unidades	
209	C	19'-4" x 9'-11"	Aluminio / Cristal	compuesta	tres (3) unidades	
210	B	24'-0" x 9'-11"	Aluminio / Cristal	cristal fijo	tres (3) unidades	
211	B	24'-0" x 9'-11"	Aluminio / Cristal	cristal fijo	tres (3) unidades	
212	B	24'-0" x 9'-11"	Aluminio / Cristal	cristal fijo	tres (3) unidades	
213	B	24'-0" x 9'-11"	Aluminio / Cristal	cristal fijo	tres (3) unidades	
Nivel Techo						
300	D	3'-2" x 4'-11"	Aluminio / Cristal	cristal fijo	sencilla	
301	D	3'-2" x 4'-11"	Aluminio / Cristal	cristal fijo	sencilla	
302	D	3'-2" x 4'-11"	Aluminio / Cristal	cristal fijo	sencilla	
303	D	3'-2" x 4'-11"	Aluminio / Cristal	cristal fijo	sencilla	
304	D	3'-2" x 4'-11"	Aluminio / Cristal	cristal fijo	sencilla	
305	D	3'-2" x 4'-11"	Aluminio / Cristal	cristal fijo	sencilla	
306	D	3'-2" x 4'-11"	Aluminio / Cristal	cristal fijo	sencilla	
307	D	3'-2" x 4'-11"	Aluminio / Cristal	cristal fijo	sencilla	
308	D	3'-2" x 4'-11"	Aluminio / Cristal	cristal fijo	sencilla	
309	D	3'-2" x 4'-11"	Aluminio / Cristal	cristal fijo	sencilla	
310	D	3'-2" x 4'-11"	Aluminio / Cristal	cristal fijo	sencilla	
311	D	3'-2" x 4'-11"	Aluminio / Cristal	cristal fijo	sencilla	
312	D	3'-2" x 4'-11"	Aluminio / Cristal	cristal fijo	sencilla	
313	D	3'-2" x 4'-11"	Aluminio / Cristal	cristal fijo	sencilla	
314	D	3'-2" x 4'-11"	Aluminio / Cristal	cristal fijo	sencilla	
315	D	3'-2" x 4'-11"	Aluminio / Cristal	cristal fijo	sencilla	
316	D	3'-2" x 4'-11"	Aluminio / Cristal	cristal fijo	sencilla	
317	D	3'-2" x 4'-11"	Aluminio / Cristal	cristal fijo	sencilla	
318	D	3'-2" x 4'-11"	Aluminio / Cristal	cristal fijo	sencilla	
319	D	3'-2" x 4'-11"	Aluminio / Cristal	cristal fijo	sencilla	
320	D	3'-2" x 4'-11"	Aluminio / Cristal	cristal fijo	sencilla	
321	D	3'-2" x 4'-11"	Aluminio / Cristal	cristal fijo	sencilla	
322	D	3'-2" x 4'-11"	Aluminio / Cristal	cristal fijo	sencilla	
323	D	3'-2" x 4'-11"	Aluminio / Cristal	cristal fijo	sencilla	

#	Tipo	Dimensiones Hueco Ventana	Material	Descripción	Notas	Modelo
Segundo Nivel						
200	E	3'-4" x 7'-2"	Aluminio / Cristal	cristal fijo	sencilla	

Vo. J.R. Colman-Davis Pagan, Arquitecto Registrado 7845, certifica que soy el profesional que diseñó estos planos y las especificaciones complementarias. También certifica que entiendo que dichos planos y especificaciones cumplirán con los requerimientos establecidos en el Reglamento de Ordenamiento Territorial del Municipio de San Juan y que dichos planos y especificaciones cumplirán con los reglamentos y ordenanzas municipales vigentes en el Municipio de San Juan.

Como profesional responsable de la elaboración de estos planos y especificaciones, me comprometo a no realizar modificaciones o modificaciones menores a los planos y especificaciones sin el consentimiento por escrito de la persona o personas a quienes se haya producido el consentimiento por escrito, y a no permitir que terceros realicen modificaciones o modificaciones menores a los planos y especificaciones sin el consentimiento por escrito de la persona o personas a quienes se haya producido el consentimiento por escrito.

Yo, J.R. Colman-Davis Pagan, Arquitecto Registrado 7845, certifico que soy el profesional que diseñó estos planos y las especificaciones complementarias. También certifica que entiendo que dichos planos y especificaciones cumplirán con los requerimientos establecidos en el Reglamento de Ordenamiento Territorial del Municipio de San Juan y que dichos planos y especificaciones cumplirán con los reglamentos y ordenanzas municipales vigentes en el Municipio de San Juan.

Como profesional responsable de la elaboración de estos planos y especificaciones, me comprometo a no realizar modificaciones o modificaciones menores a los planos y especificaciones sin el consentimiento por escrito de la persona o personas a quienes se haya producido el consentimiento por escrito, y a no permitir que terceros realicen modificaciones o modificaciones menores a los planos y especificaciones sin el consentimiento por escrito de la persona o personas a quienes se haya producido el consentimiento por escrito.

Este dibujo o copia y su contenido, son propiedad de Coleman Davis Pagán Arquitectos y sus subsidiarias. Solo puede ser utilizado como referencia o herramienta de trabajo. La reproducción parcial o total de este documento sin el consentimiento del Arquitecto es estrictamente prohibido y debe ser devuelto a su oficina de ser requerido. Verifique dimensiones en sitio, no tome medidas del dibujo.

COLEMAN DAVIS PAPAN
A R C H I T E C T S

PO Box 902392 San Juan PR 00902-3912 / 63 Santa Cecilia San Juan PR 00911-1714
Tel. 787/728-6660 / 6661 / 787/769-3953 Fax. 787/728-6615

oyecto: **Reemplazo de Ventanas
Tribunal Supremo de Puerto Rico**
San Juan, Puerto Rico

Hoja Número:

A-4.0

Inventario de Ventanas

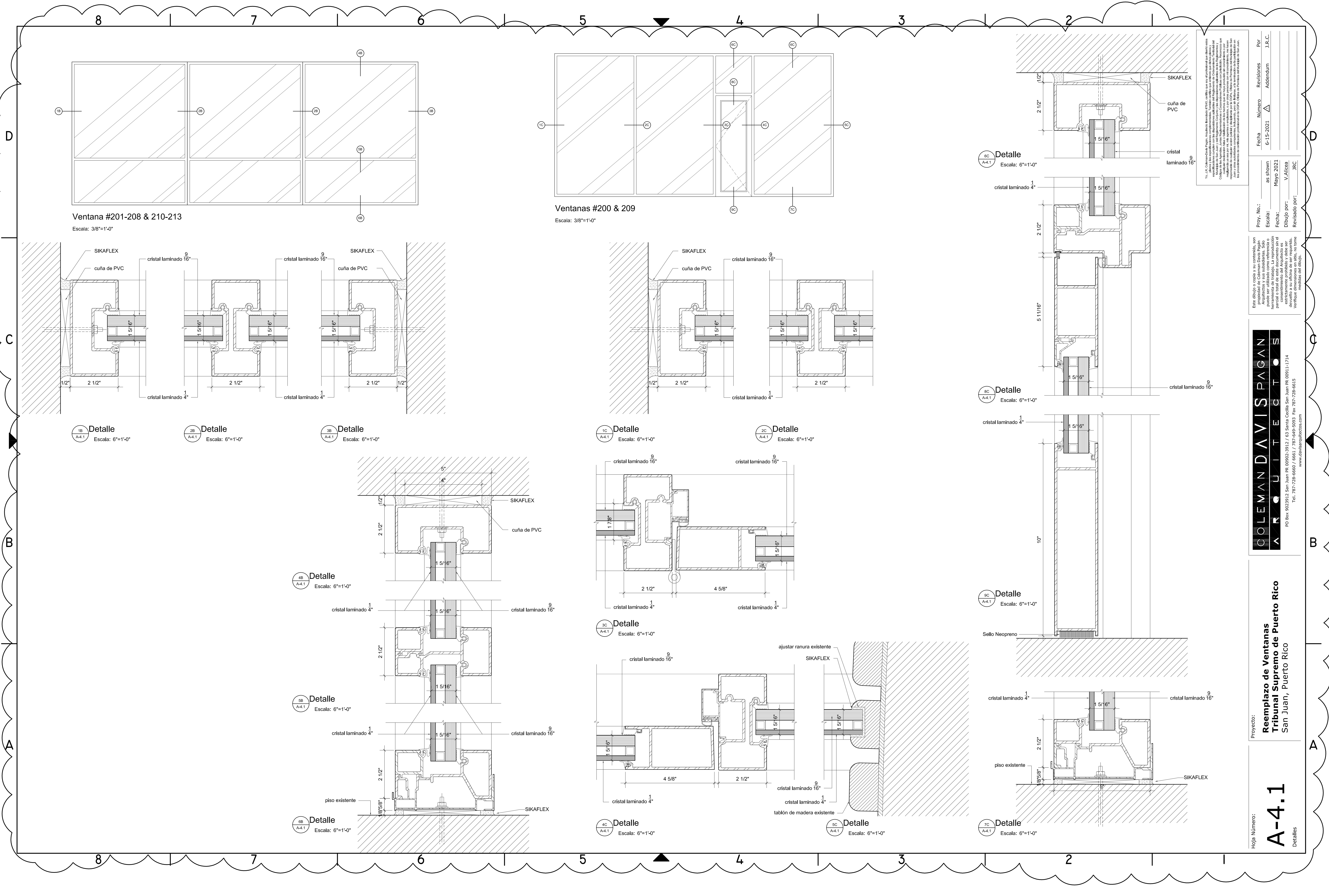

Yo, J.R.C., Colem Davis Pagan, Arquitecto Registrado, P.R., certifico que soy el propietario de estos planos y que los mismos son una representación fiel de lo que se proyectó. Toda reproducción o modificación de estos planos sin el consentimiento escrito de J.R.C. Colem Davis Pagan, Arquitecto Registrado, P.R., será considerada una infracción de los derechos de autor y será perseguida legalmente. Este documento es propiedad de J.R.C. Colem Davis Pagan, Arquitecto Registrado, P.R. y no debe ser distribuido o copiado sin su consentimiento escrito. La reproducción o modificación de estos planos sin el consentimiento escrito de J.R.C. Colem Davis Pagan, Arquitecto Registrado, P.R., será considerada una infracción de los derechos de autor y será perseguida legalmente. Este documento es propiedad de J.R.C. Colem Davis Pagan, Arquitecto Registrado, P.R. y no debe ser distribuido o copiado sin su consentimiento escrito.

Fecha	Número	Revisión	Por
6-15-2021	Δ	Addendum	J.R.C.
as shown			
Mayo 2021			
Dibujó por:	V.Alica		
Revisado por:	J.R.C.		

Este dibujo o copia y su contenido, son propiedad de Coleman Davis Pagan y no debe ser utilizado como referencia o herramienta de trabajo. La reproducción o modificación de estos planos sin el consentimiento escrito de J.R.C. Colem Davis Pagan, Arquitecto Registrado, P.R., será considerada una infracción de los derechos de autor y será perseguida legalmente. Este documento es propiedad de J.R.C. Colem Davis Pagan, Arquitecto Registrado, P.R. y no debe ser distribuido o copiado sin su consentimiento escrito.

COLEMAN DAVIS PAGAN

ARQUITECTO

PO Box 9023912 San Juan PR 00902-3912 / 63 Santa Cecilia San Juan PR 00911-1714
Tel. 787-728-6660 / 6661 / 787-649-5093 Fax 787-728-6615
www.davisarquitectos.com

Proyecto: **Reemplazo de Ventanas Tribunal Supremo de Puerto Rico**
San Juan, Puerto Rico

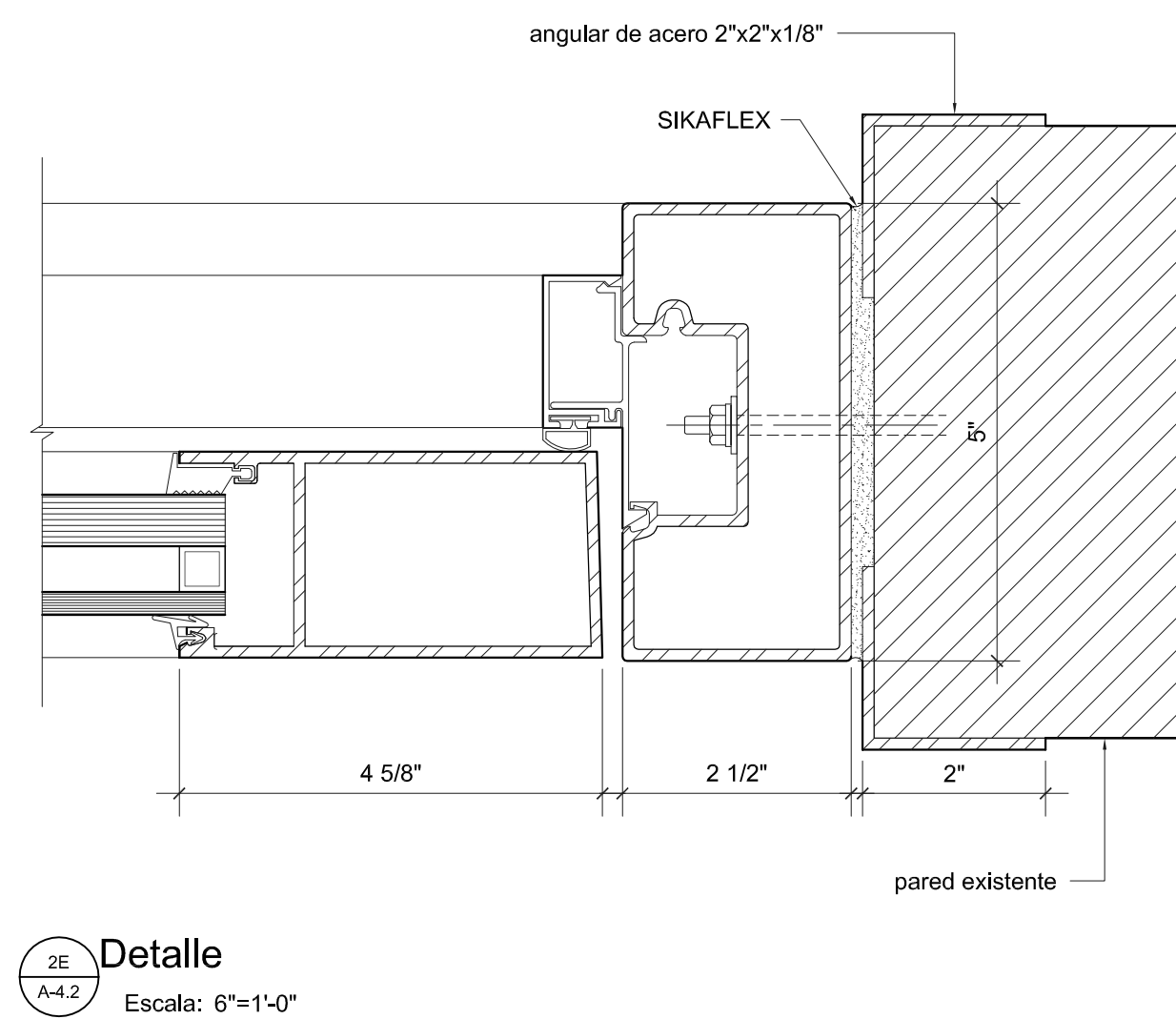
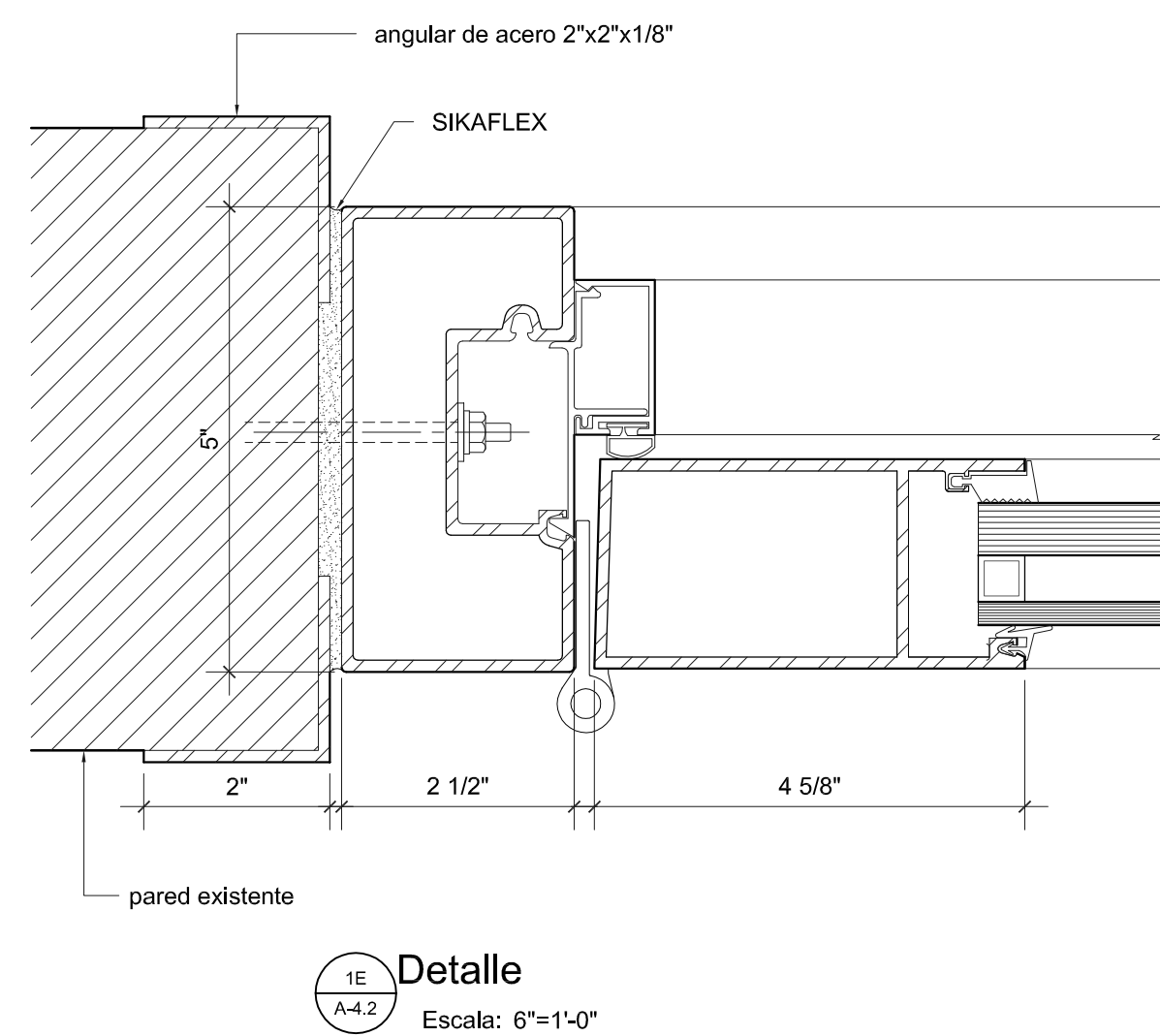
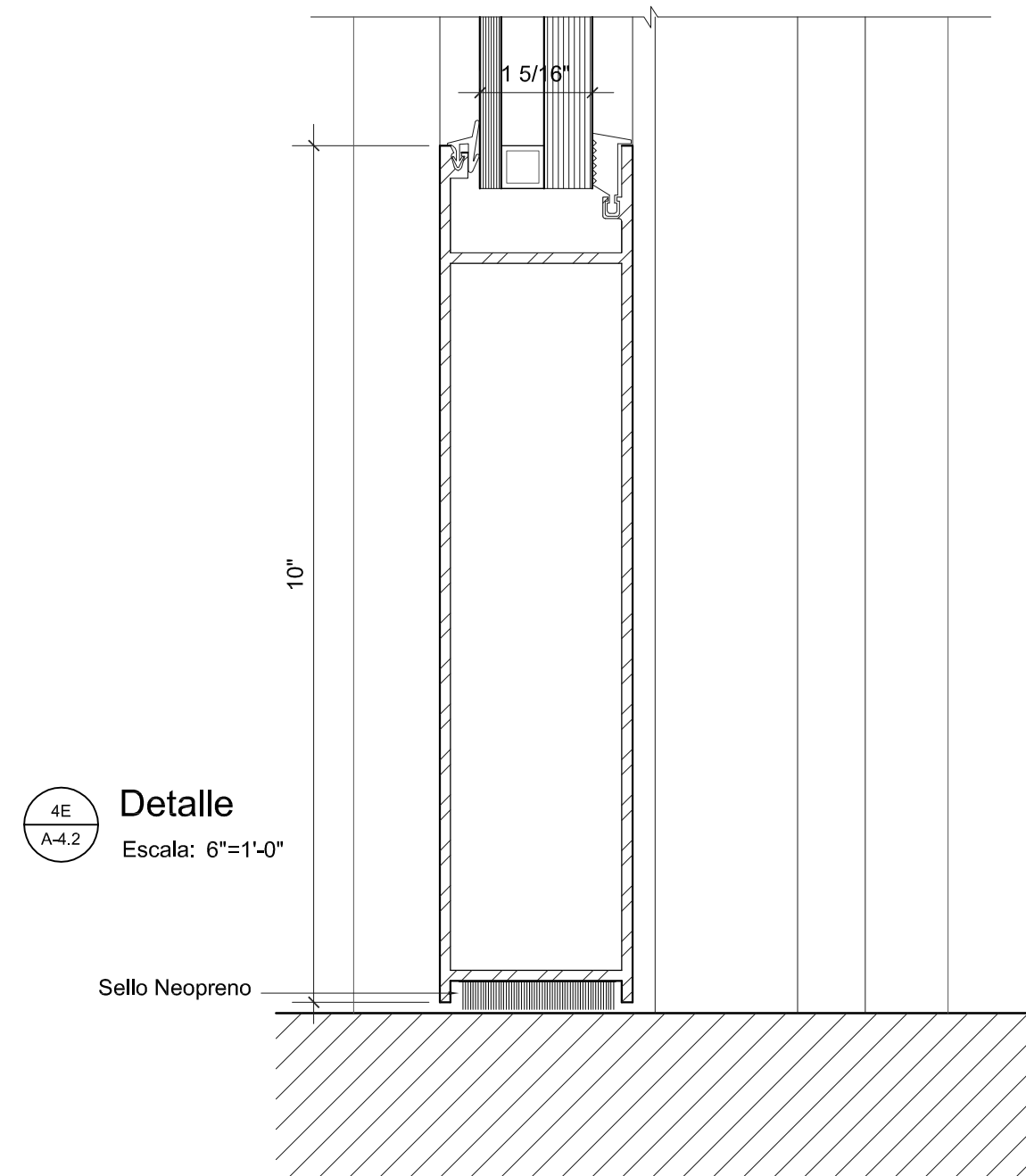
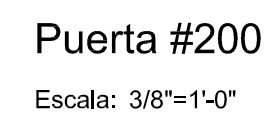
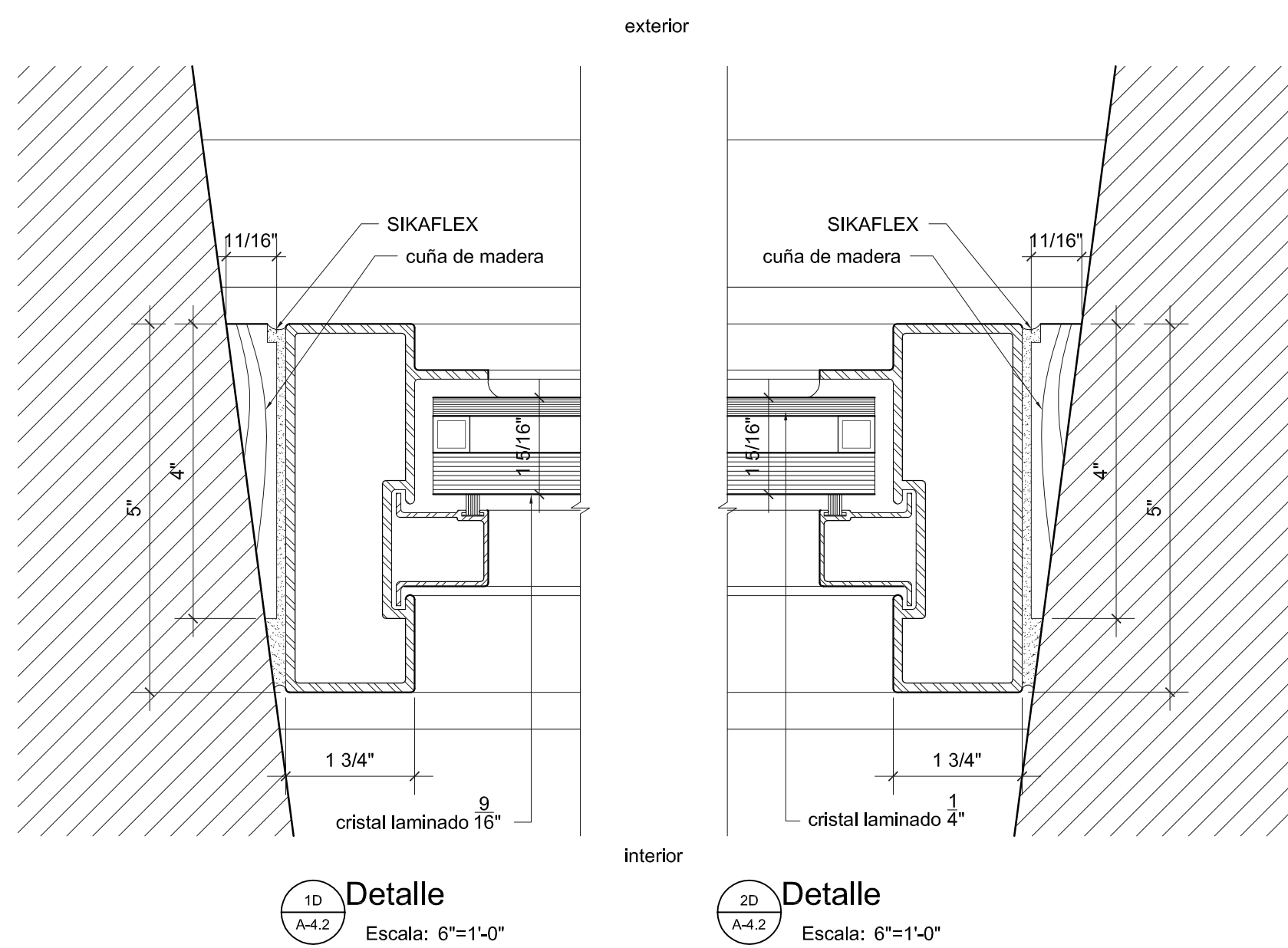
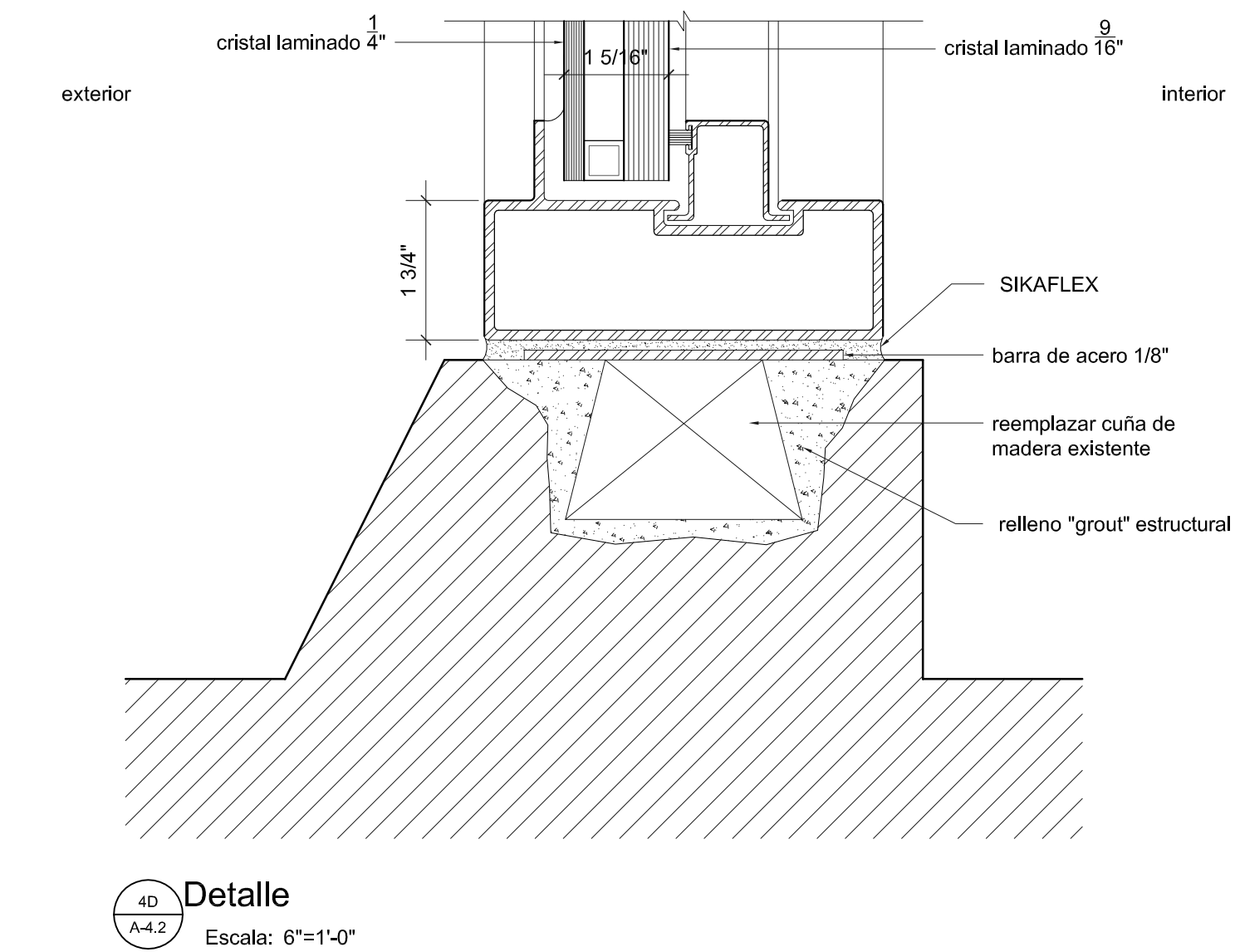
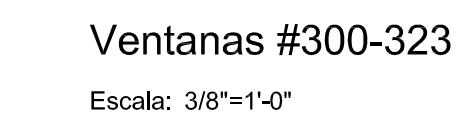

Yo, **JR. Colmenarez Pagán**, Archivero Nacional F7645, certifico que así lo pretendió que dictado estas especificaciones cumplen con las disposiciones contenidas en las disposiciones de los Reglamentos y el Municipio de San Juan y del Reglamento Conjunto las disposiciones específicas de los Reglamentos y Códigos de las "Áreas Reguladoras y Corporaciones Públicas con Jurisdicción". Reconozco que el presente documento es una copia de la versión original que se encuentra en el archivo de la Oficina de Asesoría Jurídica del Municipio de San Juan, y que el presente documento es una copia de la versión original que se encuentra en el archivo de la Oficina de Asesoría Jurídica del Municipio de San Juan.

Proj. No.: _____ Escala: _____ as shown Fecha: _____ Mayo 2021 Dibujo por: _____ V. Alicea Revisado por: _____ JRC	Fecha 6-15-2021	Número 1	Revisiones Addendum	Por J.R.C.
--	--------------------	-------------	------------------------	---------------

Este dibujo o copia y su contenido, son propiedad de Coleman Davis Pagán Arquitectos y sus subsidiarias. Solo puede ser utilizado como referencia o herramienta de trabajo. La reproducción parcial o total de este documento sin el consentimiento del Arquitecto es estrictamente prohibido y debe ser devuelto a su oficina de ser requerido. Verifique dimensiones en sitio, no tome medidas del dibujo.

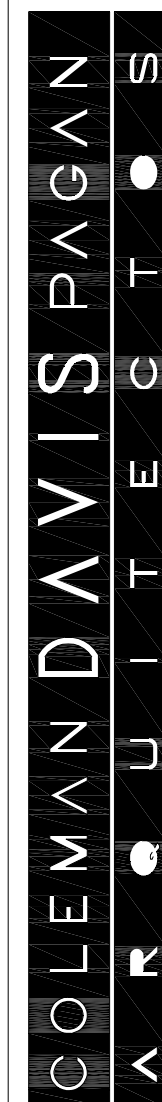

PO Box 9023912 San Juan PR 00902-3912 / 63 Santa Cecilia San Juan PR 00911-1714
Tel. 787-728-6660 / 6661 / 787-649-5093 Fax 787-728-6615

oyecto:

**Reemplazo de Ventanas
Tribunal Supremo de Puerto Rico**
San Juan, Puerto Rico

Hoja Número:

A-4.2

Details

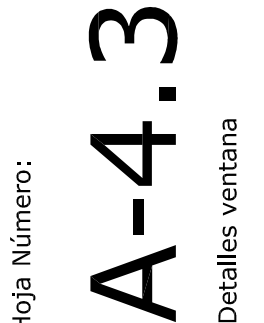

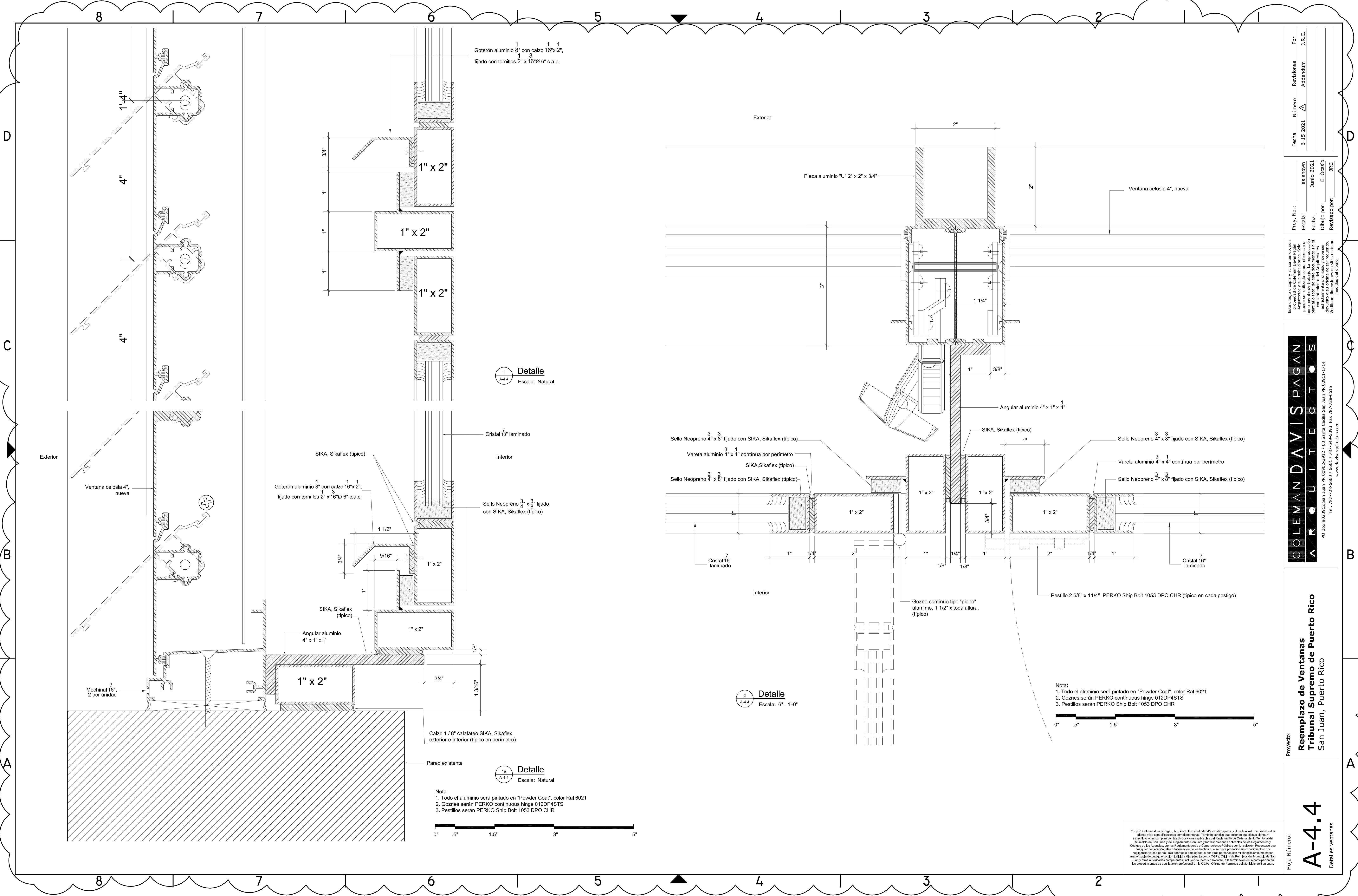

Fecha	Número	Revisión	Por
6-15-2021	1	As shown	J.R.C.
		Addendum	

Proy. No.:	as shown
Escala:	Junio 2021
Dibujo por:	E. Casado
Revisado por:	J.R.C.

Este dibujo o copia y su contenido, son propiedad intelectual de Coleman Davis Pagan Architects y sus subsidiarias. Solo pueden ser utilizados como referencia parcial o total de este documento sin el consentimiento escrito de Coleman Davis Pagan Architects. Cualquier uso no autorizado de este documento es estrictamente prohibido y debe ser devuelto a su oficina de ser requerido. Ventanas medidas del dibujo.

COLEMAN DAVIS PAGAN

ARCHITECTS

PO Box 9023912 San Juan PR 00902-3912 / 63 Santa Cecilia San Juan PR 00911-1714
Tel. 787-728-5660 / 6661 / 787-649-5093 Fax 787-728-5615
www.davisarchitects.com

Proyecto:
Reemplazo de Ventanas Tribunal Supremo de Puerto Rico
San Juan, Puerto Rico

Hoja Número:

A-4.4

Detalles ventanas

Yo, J.R. Coleman-Davis Pagan, Arquitecto Registrado #7645, certifico que soy el profesional que diseñó estos planos y las especificaciones complementarias. También certifico que entiendo que dichos planos y especificaciones cumplen con los requisitos establecidos en el Reglamento de Construcción, Normas del Municipio de San Juan y del Reglamento Construcción y las disposiciones aplicables de los Reglamentos y Códigos de las Agencias, Juntas Reglamentatorias y Comisiones Públicas con Jurisdicción. Reconozco que cualquier violación de las leyes de la República de Puerto Rico que se haya producido por el consentimiento o por negligencia ya sea por mí, mis agentes o empleados, o por otras personas con mi consentimiento, me hacen responsable de cualquier acción civil y disciplinaria por la Oficina de Permisos del Municipio de San Juan y otras autoridades competentes, incluyendo, pero no limitándose, a la terminación de la participación en los procedimientos de certificación profesional en la OCPI, Oficina de Permisos del Municipio de San Juan.