

# <Reemplazo de Ventanas> Tribunal Supremo de Puerto Rico

Parque Luis Muñoz Rivera, Puerta de Tierra - San Juan, PR

Mayo 2021  
**COLEMAN DAVIS PAGAN**  
**ARQUITECTOS**  
PO Box 9023912 San Juan PR 00902-3912 / 63 Santa Cecilia San Juan PR 00911-1714  
Tel. 787-728-6661 www.davisarquitectos.com / davisarquitectos@yahoo.com

Indice de Hojas:

T-00	Hoja de Título
EM-1.0	Plano de Emplazamiento
A-1.0	Planta de Piso - Primer Nivel
A-1.1	Planta de Piso - Segundo Nivel
A-1.2	Planta de Piso - Nivel Terreno
A-1.3	Planta de Techo
A-2.0	Elevaciones - Oeste & Este
A-3.0	Secciones Transversales
A-4.0	Inventario de Ventanas

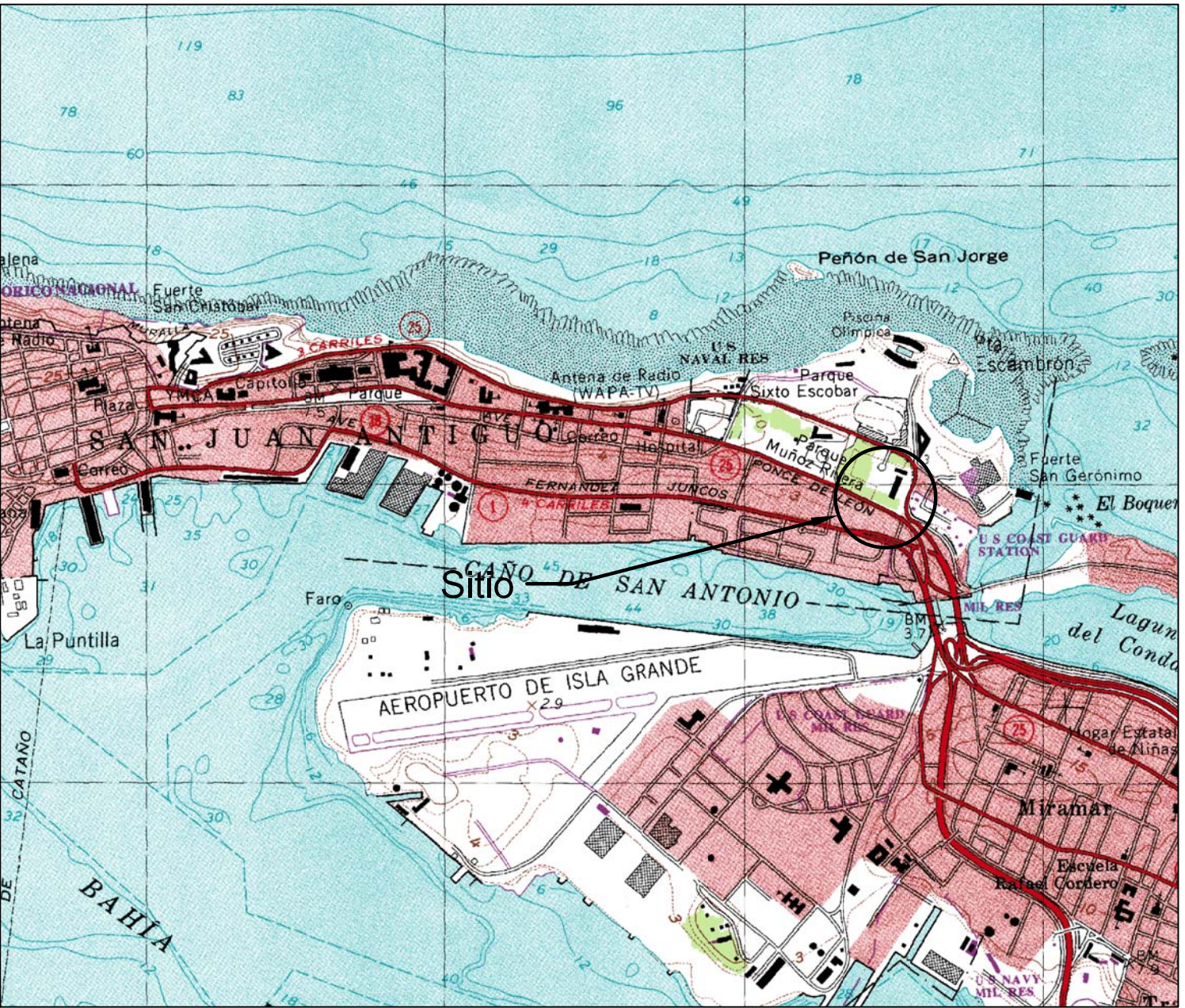

US Geological Survey Map DMA 1323 SE-Series E385 Photorevised 1982

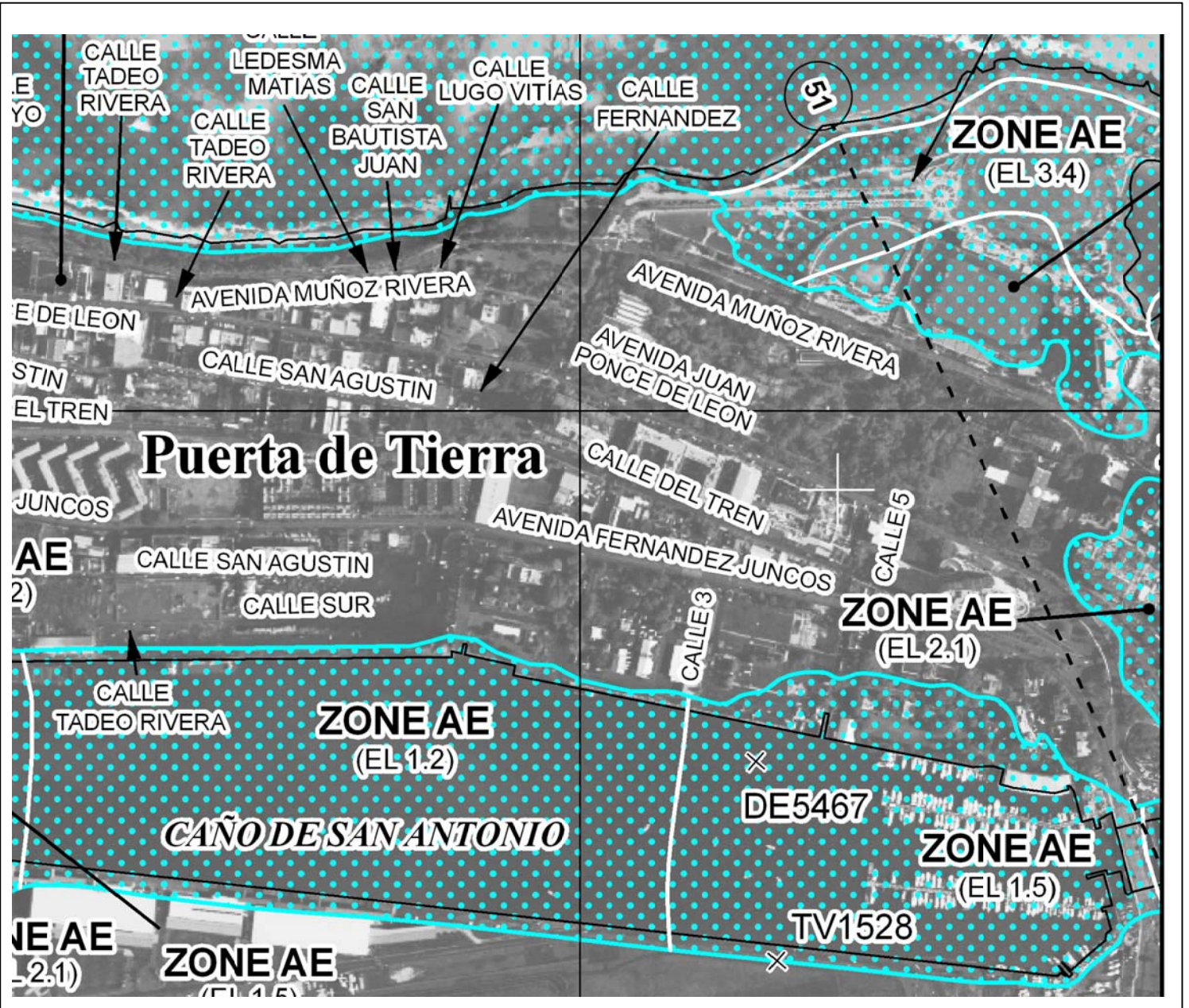

Mapa de Inundación Hoja Número 9D Vigencia 18 de junio de 1991

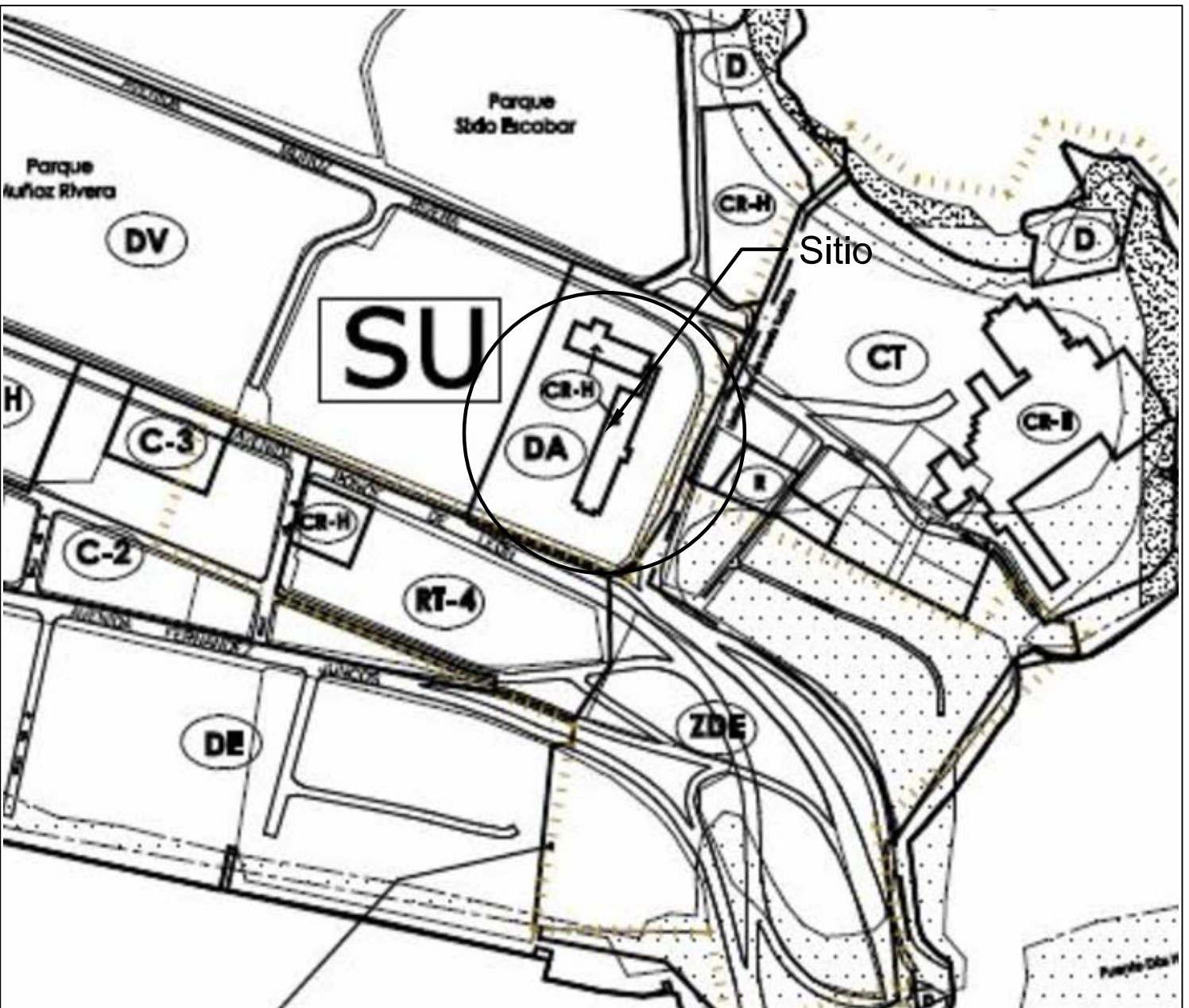

Mapa de Calificación de Suelo Hoja Número E8 Vigencia 13 de marzo de 2003



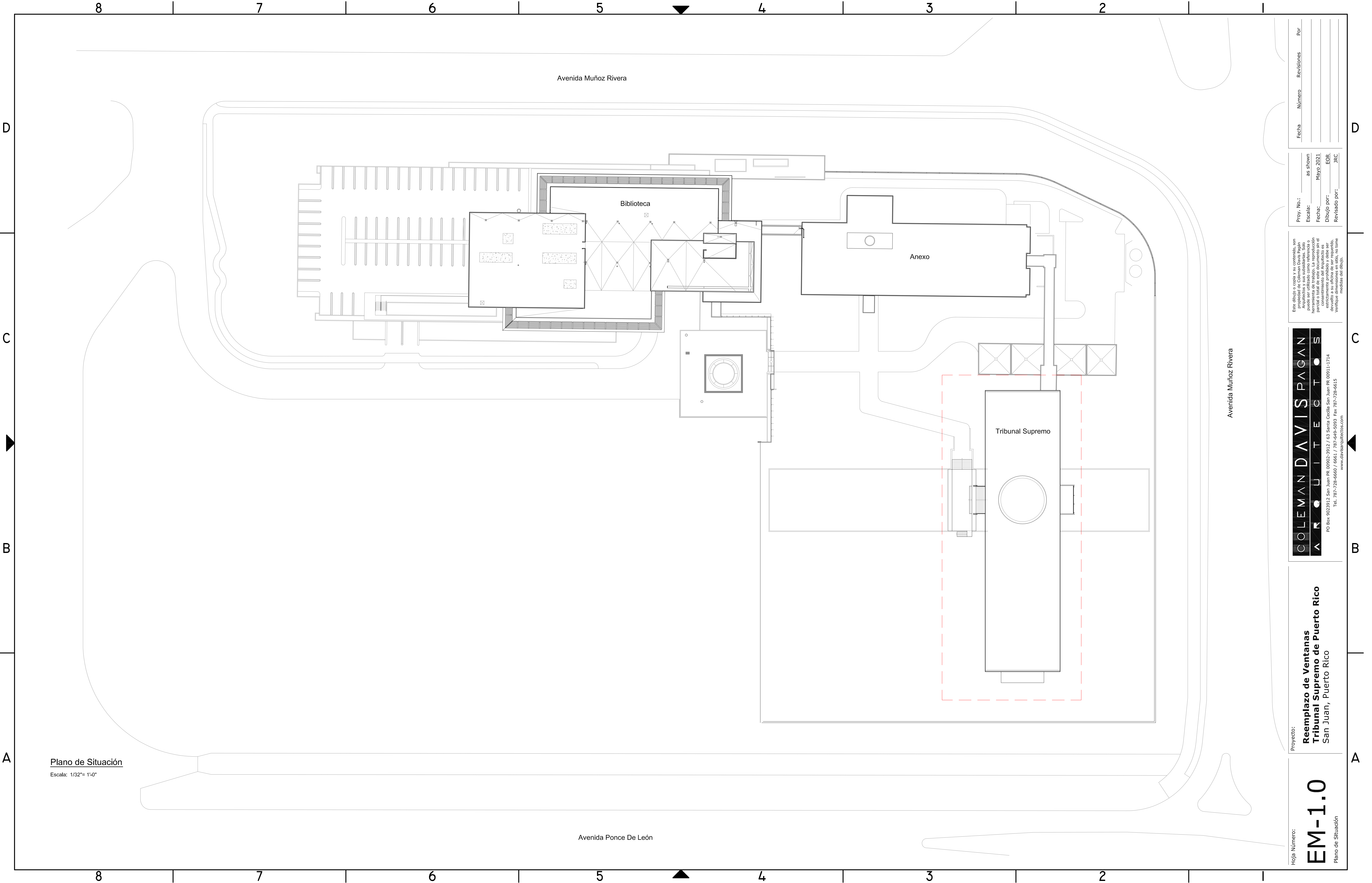

Plano de Situación  
Escala: 1/32"= 1'-0"

Hoja Número:

**EM-1.0**

Plano de Situación

Proyecto:

**Reemplazo de Ventanas  
Tribunal Supremo de Puerto Rico**  
San Juan, Puerto Rico

**COLEMAN DAVIS PAGAN**  
**A R C H I T E C T S**

PO Box 3023912, San Juan PR 00902-3912 / 63 Santa Cecilia San Juan PR 00911-1714  
Tel: 787-728-6660 / 866-777-7877 / 787-440-5093 Fax: 787-728-6615  
www.davispaganarchitects.com

Este dibujo o copia y su contenido, son propiedad de Coleman Davis Pagan Architects, Inc. y no deben ser reproducidos, copiados, distribuidos, vendidos, alquilados, prestados, o utilizados para cualquier otro propósito sin el consentimiento escrito del Arquitecto. El presente documento es el producto de un trabajo profesional y no debe ser utilizado para cualquier otro propósito sin el consentimiento escrito del Arquitecto. Verifique dimensiones en sitio, no tome medidas del dibujo.

Prov. No.:  
Escala: as shown  
Fecha: Mayo 2021  
Dibujó por: EOR  
Revisado por: JRC

Fecha	Número	Revisión	Por

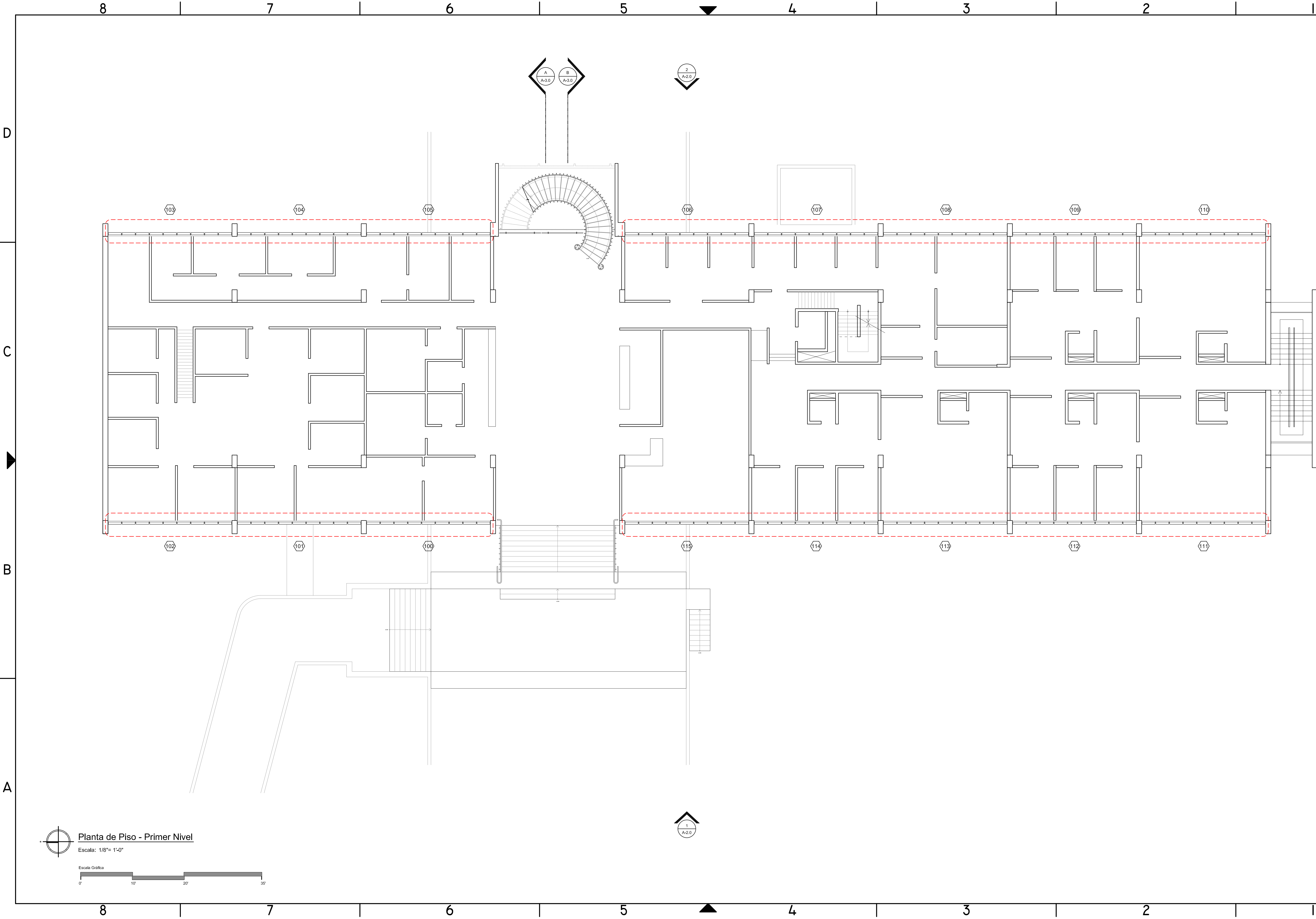

**Planta de Piso - Primer Nivel**  
Escala: 1/8"= 1'-0"  
Escala Gráfica  
0' 10' 20' 35'

Fecha	Número	Revisión	Por

Proy. No.:	as shown
Escala:	Mayo 2021
Fecha:	V. Allica
Dibujo por:	
Revisado por:	JRC

Este dibujo o copia y su contenido, son propiedad intelectual de la firma de Colem Davis Pagan Arquitectos y sus subsidiarias. Solo puede ser utilizado como referencia o para fines de estudio. No se permite la reproducción, total o parcial o total de este documento sin el consentimiento del Arquitecto es devuelto a su oficina de ser requerido. Ventas: no tome medidas del dibujo.

COLEMAN DAVIS PAGAN

ARQUITECTOS

PO Box 9023012 San Juan PR 00903-0112 / 63 Santa Cecilia San Juan PR 00911-2714  
Tel. 787-729-6660 / 6661 / 787-664-5093 Fax 787-729-6615  
www.davisarquitectos.com

Proyecto:  
**Reemplazo de Ventanas  
Tribunal Supremo de Puerto Rico**  
San Juan, Puerto Rico

Hoja Número:  
**A-1.0**  
Planta de Piso - Primer Nivel

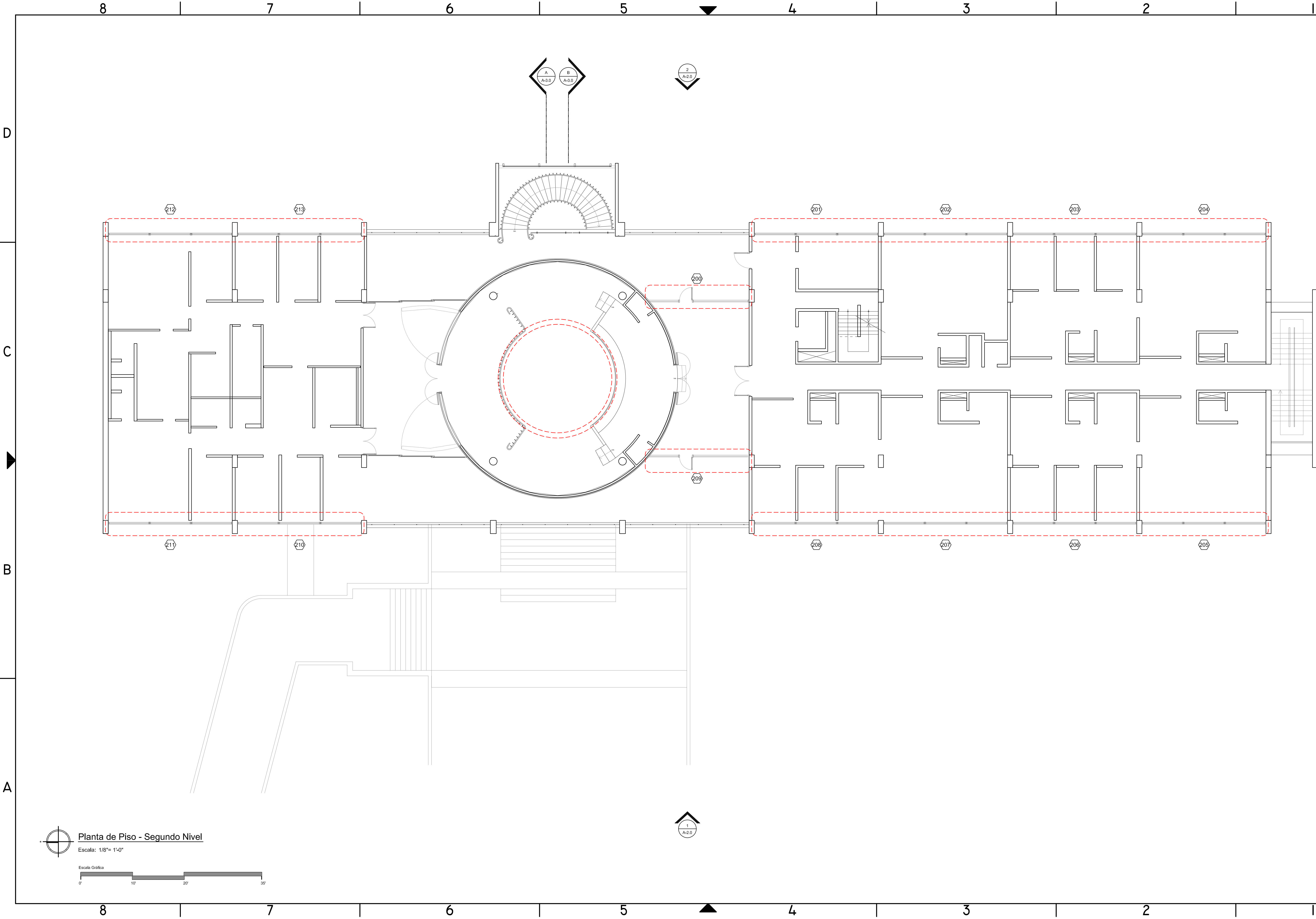

**Planta de Piso - Segundo Nivel**  
Escala: 1/8"= 1'-0"

Proyecto:

Reemplazo de Ventanas  
Tribunal Supremo de Puerto Rico  
San Juan, Puerto Rico

Hoja Número:

A-1.1

Planta de Piso - Segundo Nivel

Este dibujo o copia y su contenido, sin importar en qué forma, no puede ser utilizado como referencia o para cualquier otro propósito sin el consentimiento del Arquitecto es devuelto a su oficina de ser requerido, ventosea, modificado, no tome medidas del dibujo.

Proy. No.:

as shown

Escala:

Mayo 2021

Fecha:

V. Allica

Dibujo por:

JRC

Revisado por:

Fecha

Número

Revisión

Por

COLEMAN DAVIS PAGAN

ARCHITECTS

PO Box 902303 San Juan PR 00903-2013 / 63 Santa Cecilia San Juan PR 00911-7174  
Tel. 787-728-6660 / 6661 / 787-664-5093 Fax 787-728-6615  
www.davisarchitects.com



**Planta de Piso - Nivel Terrero**  
Escala: 1/8"= 1'-0"

Fecha	Número	Revisión	Por

Este dibujo o copia y su contenido, son propiedad intelectual de la firma de Colem Davis Pagán Arquitectos y sus afiliados. No puede ser utilizado como referencia o para cualquier otro fin sin el consentimiento escrito de Colem Davis Pagán Arquitectos y sus afiliados. No se permite la reproducción total o parcial o total de este documento sin el consentimiento del Arquitecto es devuelto a su oficina de ser requerido. Ventas: no tome medidas del dibujo.

COLEMAN DAVIS PAGÁN

ARQUITECTOS

PO Box 9023012 San Juan PR 00903-0112 / 13 Santa Ceilia San Juan PR 00911-1714  
Tel. 787-728-6660 / 6661 / 787-664-5093 Fax 787-728-6615  
www.davisarquitectos.com

Proyecto:  
**Reemplazo de Ventanas  
Tribunal Supremo de Puerto Rico**  
San Juan, Puerto Rico

Hoja Número:  
**A-1.2**  
Planta de Piso - Nivel Terrero



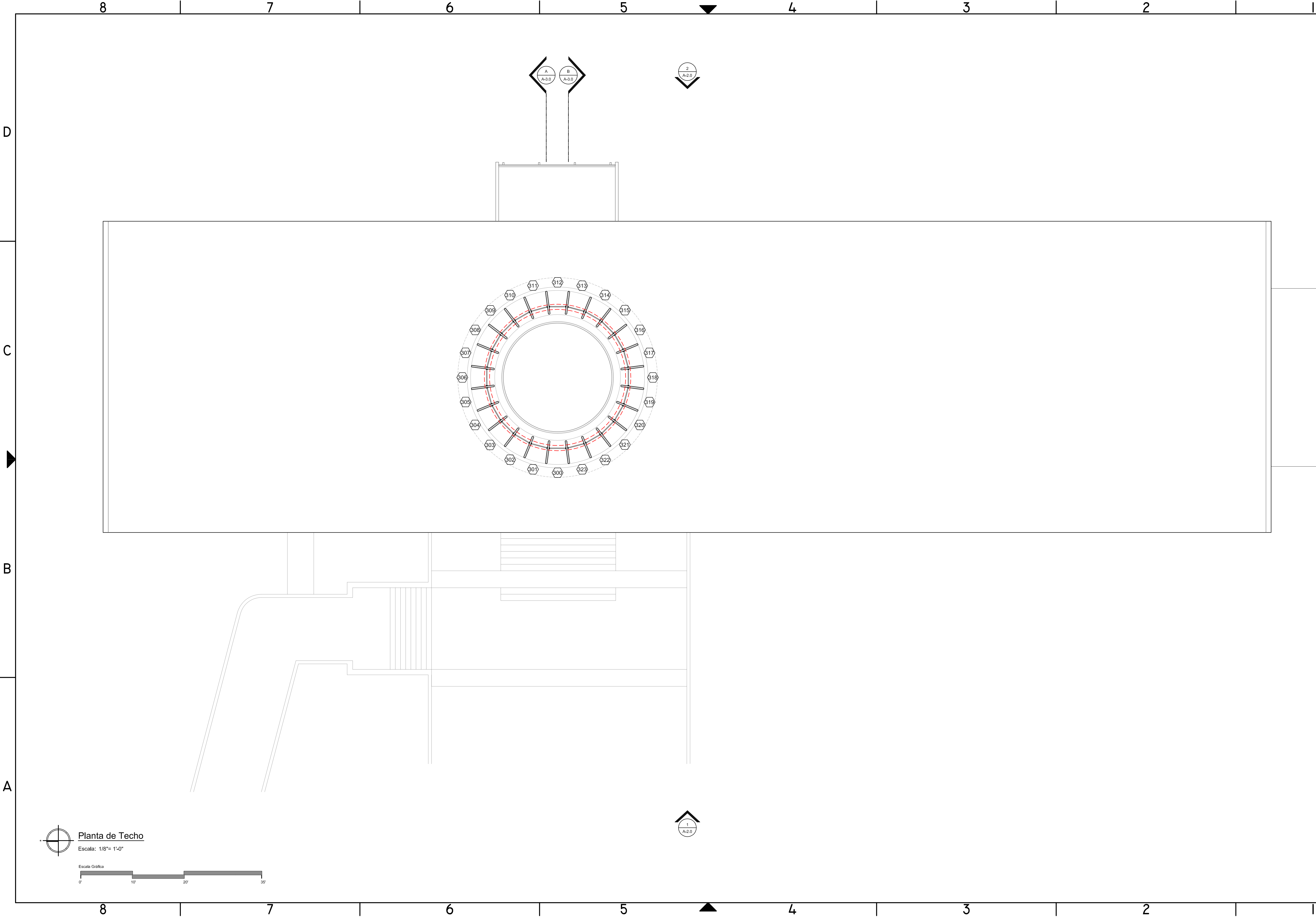

**Planta de Techo**  
Escala: 1/8"= 1'-0"

Fecha	Número	Revisión	Por

Proy. No.:	as shown
Escala:	Mayo 2021
Fecha:	V. Allica
Dibujo por:	
Revisado por:	JRC

Este dibujo o copia y su contenido, son propiedad de Coleman Davis Pagan Arquitectos y sus subsidiarias. Solo puede ser utilizado como referencia o para fines de estudio. No se permite la reproducción parcial o total de este documento sin el consentimiento del Arquitecto es devuelto a su oficina de ser requerido. Verifique medidas del dibujo.

COLEMAN DAVIS PAGAN

A R C H I T E C T S

PO Box 9023012 San Juan PR 00903-2012 / 63 Santa Cecilia San Juan PR 00911-2714  
Tel. 787-728-6660 / 6661 / 787-664-5093 Fax 787-728-6615  
www.davisarquitectos.com

Proyecto:  
**Reemplazo de Ventanas  
Tribunal Supremo de Puerto Rico**  
San Juan, Puerto Rico

Hoja Número:  
**A-1.3**  
Planta de Techo

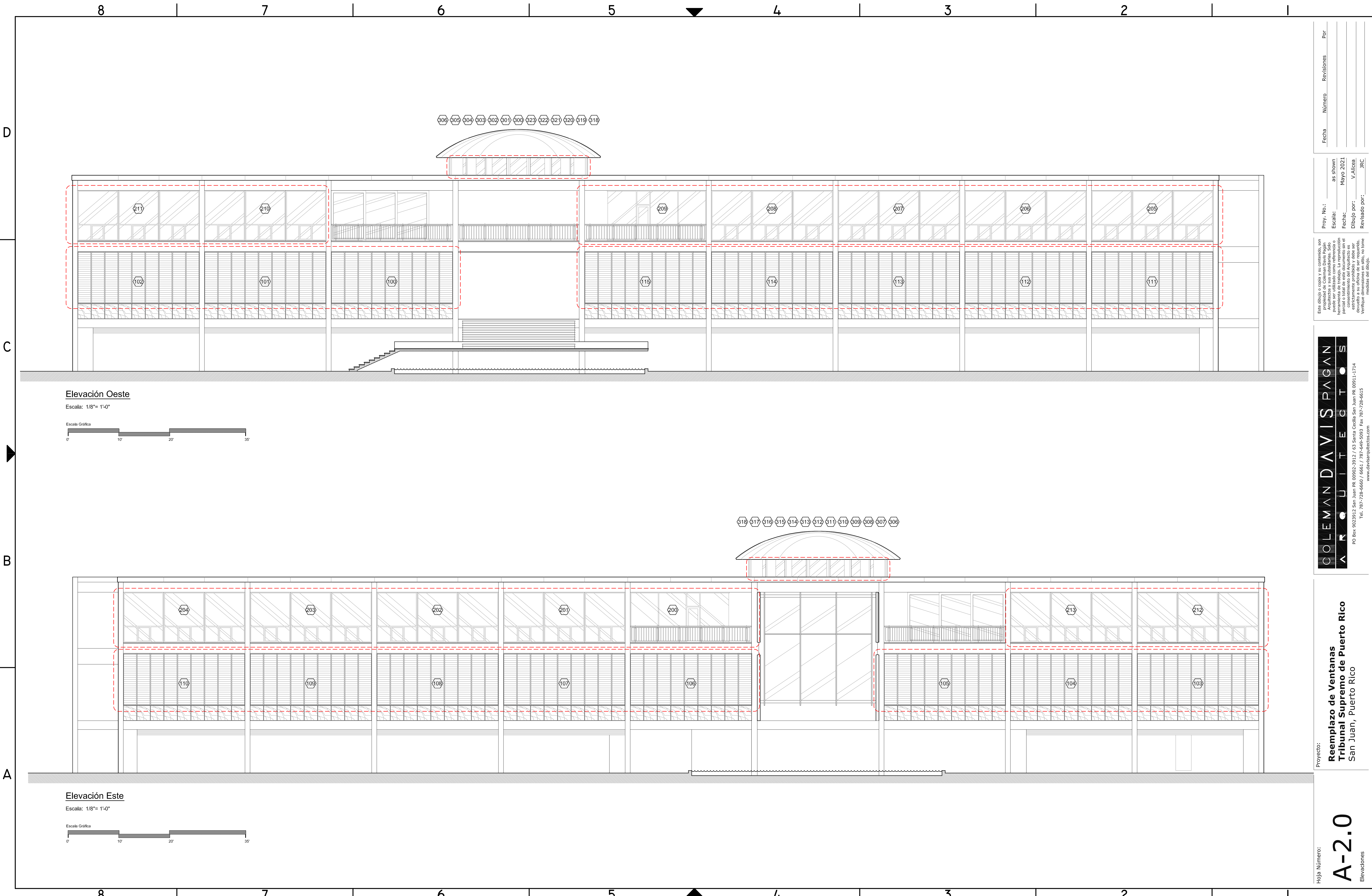

Elevación Oeste

Escala: 1/8"= 1'-0"



Elevación Este

Escala: 1/8"= 1'-0"

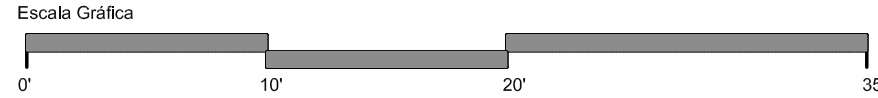

Fecha	Número	Revisión	Por

Proy. No.:	as shown
Escala:	Mayo 2021
Fecha:	V. Allica
Dibujo por:	
Revisado por:	JRC

Este dibujo o copia y su contenido, son propiedad intelectual de la firma de Colem Davis Pagan Arquitectos y sus subsidiarias. No puede ser utilizado como referencia o para cualquier otro propósito sin el consentimiento del Arquitecto es devuelto a su oficina de ser requerido. Ventas: no tome medidas del dibujo.

COLEMAN DAVIS PAGAN  
ARCHITECTS  
PO Box 9023012 San Juan PR 00903-2012 / 65 Santa Ceilia San Juan PR 00911-2714  
Tel. 787-728-6660 / 6661 / 787-664-5093 Fax 787-728-6615  
www.davisarchitects.com

Proyecto:  
**Reemplazo de Ventanas  
Tribunal Supremo de Puerto Rico**  
San Juan, Puerto Rico

Hoja Número:  
**A-2.0**  
Elevaciones

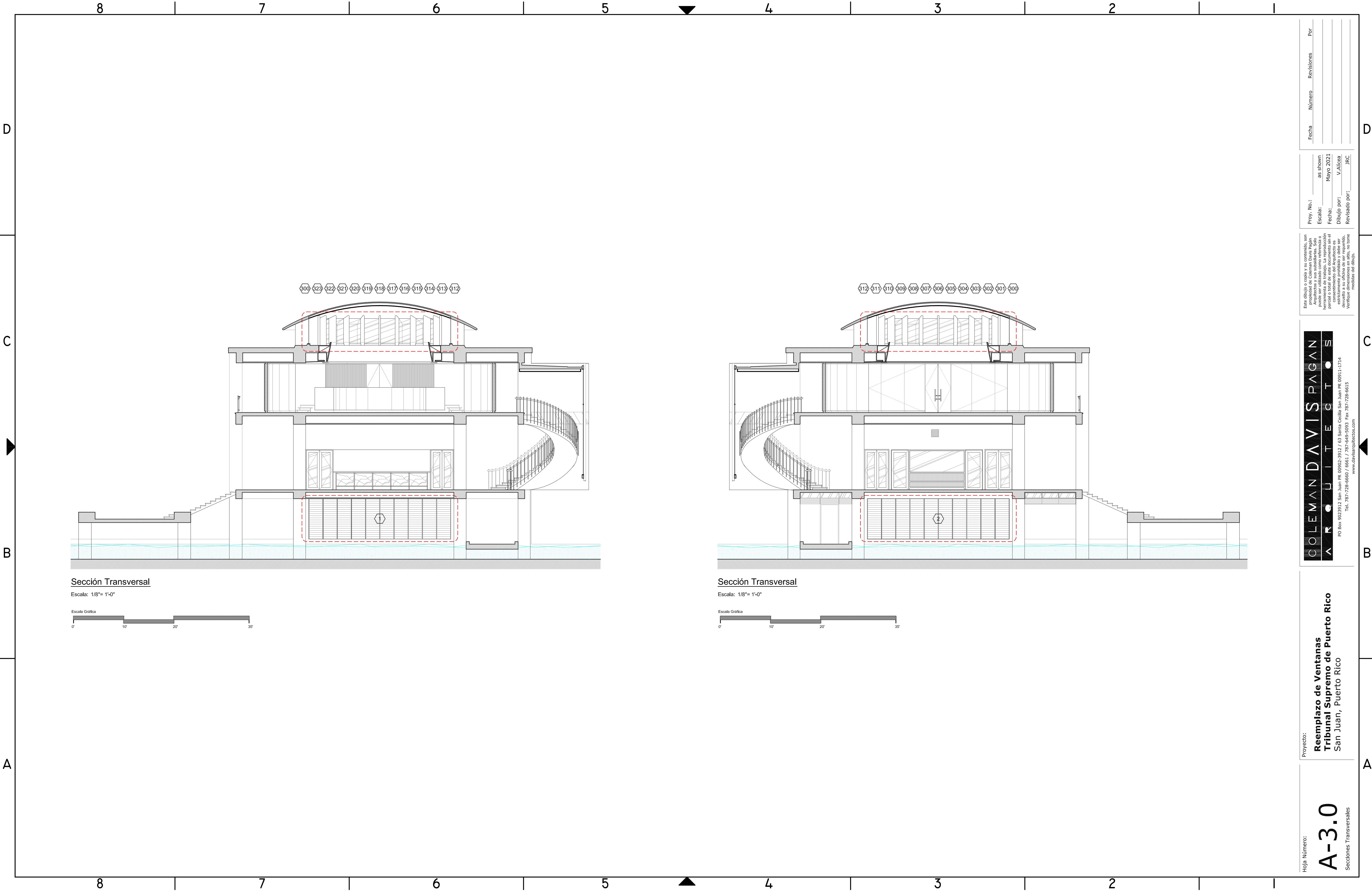

Hoja Número:  
**A-3.0**  
Secciones Transversales

Proyecto:  
**Reemplazo de Ventanas  
Tribunal Supremo de Puerto Rico**  
San Juan, Puerto Rico

**COLEMAN DAVIS PAGAN**  
**ARCHITECTS**  
PO Box 9023013 San Juan PR 00903-2013 / 63 Santa Cecilia San Juan PR 00911-2714  
Tel. 787-728-6660 / 6661 / 787-664-5093 Fax 787-728-6615  
www.davisarchitects.com

Este dibujo o copia y su contenido, son propiedad intelectual de Coleman Davis Pagan Architects y sus subsidiarias. Solo puede ser utilizado como referencia o para fines de estudio. No se permite la reproducción total o parcial o total de este documento sin el consentimiento del Arquitecto es devuelto a su oficina de ser requerido. Verifique medidas del dibujo.

Proy. No.:  
Escala: as shown  
Fecha: Mayo 2021  
Dibujo por: V. Alfaro  
Revisado por: JRC

Fecha	Número	Revisión	Por



Escala: 3/8" = 1'-0"



# ventana	Tipo	Dimensiones Hueco Ventana	Material	Descripción	Notas	Modelo
Nivel Terreno						
1	A	28'-3 3/4" x 8'-1"	Aluminio	celosías	diez (10) unidades	
2	A	28'-3 3/4" x 8'-1"	Aluminio	celosías	diez (10) unidades	
Primer Nivel						
100	A	24'-0" x 10'-3 1/2"	Aluminio	celosías	nueve (9) unidades	
101	A	24'-0" x 10'-3 1/2"	Aluminio	celosías	nueve (9) unidades	
102	A	24'-0" x 10'-3 1/2"	Aluminio	celosías	nueve (9) unidades	
103	A	24'-0" x 10'-3 1/2"	Aluminio	celosías	nueve (9) unidades	
104	A	24'-0" x 10'-3 1/2"	Aluminio	celosías	nueve (9) unidades	
105	A	24'-0" x 10'-3 1/2"	Aluminio	celosías	nueve (9) unidades	
106	A	24'-0" x 10'-3 1/2"	Aluminio	celosías	nueve (9) unidades	
107	A	24'-0" x 10'-3 1/2"	Aluminio	celosías	nueve (9) unidades	
108	A	24'-0" x 10'-3 1/2"	Aluminio	celosías	nueve (9) unidades	
109	A	24'-0" x 10'-3 1/2"	Aluminio	celosías	nueve (9) unidades	
110	A	24'-0" x 10'-3 1/2"	Aluminio	celosías	nueve (9) unidades	
111	A	24'-0" x 10'-3 1/2"	Aluminio	celosías	nueve (9) unidades	
112	A	24'-0" x 10'-3 1/2"	Aluminio	celosías	nueve (9) unidades	
113	A	24'-0" x 10'-3 1/2"	Aluminio	celosías	nueve (9) unidades	
114	A	24'-0" x 10'-3 1/2"	Aluminio	celosías	nueve (9) unidades	
115	A	24'-0" x 10'-3 1/2"	Aluminio	celosías	nueve (9) unidades	
Segundo Nivel						
200	C	19'-4" x 9'-11"	Aluminio / Cristal	compuesta	tres (3) unidades	
201	B	24'-0" x 9'-11"	Aluminio / Cristal	cristal fijo	tres (3) unidades	
202	B	24'-0" x 9'-11"	Aluminio / Cristal	cristal fijo	tres (3) unidades	
203	B	24'-0" x 9'-11"	Aluminio / Cristal	cristal fijo	tres (3) unidades	
204	B	24'-0" x 9'-11"	Aluminio / Cristal	cristal fijo	tres (3) unidades	
205	B	24'-0" x 9'-11"	Aluminio / Cristal	cristal fijo	tres (3) unidades	
206	B	24'-0" x 9'-11"	Aluminio / Cristal	cristal fijo	tres (3) unidades	
207	B	24'-0" x 9'-11"	Aluminio / Cristal	cristal fijo	tres (3) unidades	
208	B	24'-0" x 9'-11"	Aluminio / Cristal	cristal fijo	tres (3) unidades	
209	C	19'-4" x 9'-11"	Aluminio / Cristal	compuesta	tres (3) unidades	
210	B	24'-0" x 9'-11"	Aluminio / Cristal	cristal fijo	tres (3) unidades	
211	B	24'-0" x 9'-11"	Aluminio / Cristal	cristal fijo	tres (3) unidades	
212	B	24'-0" x 9'-11"	Aluminio / Cristal	cristal fijo	tres (3) unidades	
213	B	24'-0" x 9'-11"	Aluminio / Cristal	cristal fijo	tres (3) unidades	
Nivel Techo						
300	D	3'-4" x 5'-0"	Aluminio / Cristal	cristal fijo	sencilla	
301	D	3'-4" x 5'-0"	Aluminio / Cristal	cristal fijo	sencilla	
302	D	3'-4" x 5'-0"	Aluminio / Cristal	cristal fijo	sencilla	
303	D	3'-4" x 5'-0"	Aluminio / Cristal	cristal fijo	sencilla	
304	D	3'-4" x 5'-0"	Aluminio / Cristal	cristal fijo	sencilla	
305	D	3'-4" x 5'-0"	Aluminio / Cristal	cristal fijo	sencilla	
306	D	3'-4" x 5'-0"	Aluminio / Cristal	cristal fijo	sencilla	
307	D	3'-4" x 5'-0"	Aluminio / Cristal	cristal fijo	sencilla	
308	D	3'-4" x 5'-0"	Aluminio / Cristal	cristal fijo	sencilla	
309	D	3'-4" x 5'-0"	Aluminio / Cristal	cristal fijo	sencilla	
310	D	3'-4" x 5'-0"	Aluminio / Cristal	cristal fijo	sencilla	
311	D	3'-4" x 5'-0"	Aluminio / Cristal	cristal fijo	sencilla	
312	D	3'-4" x 5'-0"	Aluminio / Cristal	cristal fijo	sencilla	
313	D	3'-4" x 5'-0"	Aluminio / Cristal	cristal fijo	sencilla	
314	D	3'-4" x 5'-0"	Aluminio / Cristal	cristal fijo	sencilla	
315	D	3'-4" x 5'-0"	Aluminio / Cristal	cristal fijo	sencilla	
316	D	3'-4" x 5'-0"	Aluminio / Cristal	cristal fijo	sencilla	
317	D	3'-4" x 5'-0"	Aluminio / Cristal	cristal fijo	sencilla	
318	D	3'-4" x 5'-0"	Aluminio / Cristal	cristal fijo	sencilla	
319	D	3'-4" x 5'-0"	Aluminio / Cristal	cristal fijo	sencilla	
320	D	3'-4" x 5'-0"	Aluminio / Cristal	cristal fijo	sencilla	
321	D	3'-4" x 5'-0"	Aluminio / Cristal	cristal fijo	sencilla	
322	D	3'-4" x 5'-0"	Aluminio / Cristal	cristal fijo	sencilla	
323	D	3'-4" x 5'-0"	Aluminio / Cristal	cristal fijo	sencilla	

Reemplazo de Ventanas  
Tribunal Supremo de Puerto Rico  
San Juan, Puerto Rico

# A-4.0

## Inventario de Ventanas

PO Box 9023912 San Juan PR 00902-3912 / 63 Santo Cecilia San Juan PR 00911-2714  
Tel. 787-728-6660 / 6661 / 787-649-5093 Fax. 787-728-6615

Este dibujo o copia y su contenido, son propiedad de Coleman Davis Pagán Arquitectos y sus subsidiarias. Solo puede ser utilizado como referencia o herramienta de trabajo. La reproducción parcial o total de este documento sin el consentimiento del Arquitecto es estrictamente prohibido y debe ser devuelto a su oficina de ser requerido. Verifique dimensiones en sitio, no tome

Proy. No.:	
Escala:	as shown
Fecha:	Mayo 2021
Dibujo por:	V. Alicea
Revisado por:	JRC

[illegible]