

Hoja Número:

**EM-1.0**

Plano de Emplazamiento

Proyecto:

**Trabajos de Reemplazo de Ventanas  
Tribunal de Carolina  
Carolina, Puerto Rico**

**COLEMAN DAVIS PAGAN**  
**ARCHITECTS**

PO Box 9023912 San Juan PR 00902-3912 / 63 Santa Cecilia San Juan PR 00911-1714  
Tel. 787-728-6660 / 6661 / 787-449-5093 Fax 787-728-6615  
www.davisarquitectos.com

Este dibujo o copia y su contenido, son propiedad de Coleman Davis Pagan Arquitectos y sus subsidiarias. Solo para uso de los clientes. No se permite la reproducción o copia sin el consentimiento escrito de Coleman Davis Pagan Arquitectos. La reproducción o copia sin el consentimiento escrito de Coleman Davis Pagan Arquitectos es estrictamente prohibida y debe ser denunciada a la oficina de Coleman Davis Pagan Arquitectos. Verifique dimensiones en sitio, no tome medidas del dibujo.

Prov. No.:  
Escala: as shown  
Fecha: Mayo 2021  
Dibujó por: EOR  
Revisado por: JRC

Fecha	Número	Revisión	Por

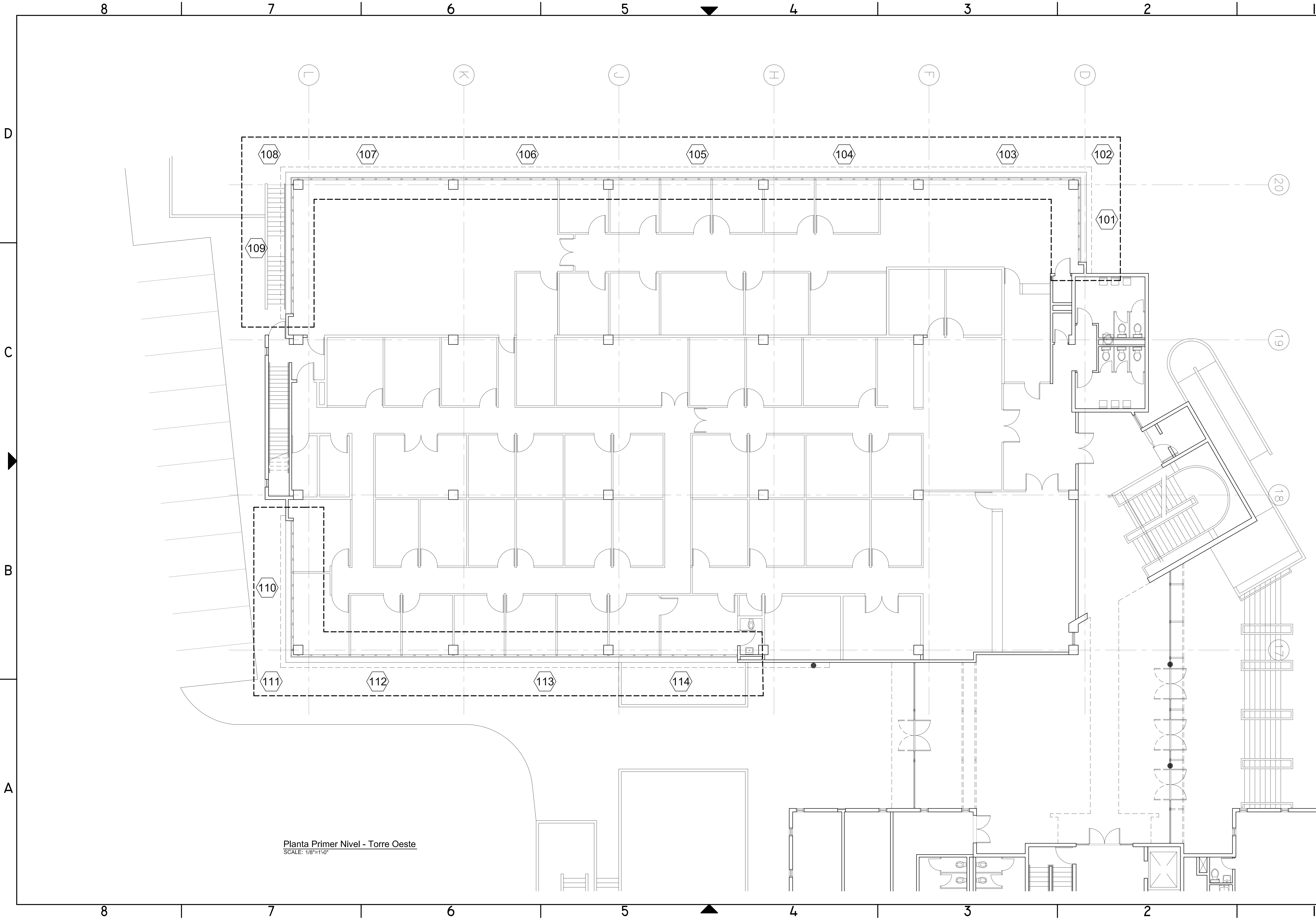

Planta Primer Nivel - Torre Oeste  
SCALE: 1/8"=1'-0"

Hoja Número:

**A-1.0**

Planta 1er Nivel - Torre Oeste

Proyector:

**Trabajos de Reemplazo de Ventanas**  
**Tribunal de Carolina**  
Carolina, Puerto Rico

**COLEMAN DAVIS PAGAN**  
**ARCHITECTS**

PO Box 9023912 San Juan PR 00902-3912 / 63 Santa Cecilia San Juan PR 00911-1714  
Tel: 787-728-6660 / 6661 / 787-648-5093 Fax: 787-728-6615  
www.davisarchitects.com

Este dibujo o copia y/o su contenido, son propiedad de Coleman Davis Pagan Arquitectos y sus subsidiarias. Solo para uso de los clientes. La reproducción o uso no autorizado sin el consentimiento escrito del propietario es estrictamente prohibido y debe ser penalizado. Verifique dimensiones en sitio, no tome medidas del dibujo.

Proy. No.:  
Escala: as shown  
Fecha: Mayo 2021  
Dibujó por: EOR  
Revisado por: JRC

Fecha	Número	Revisión	Por

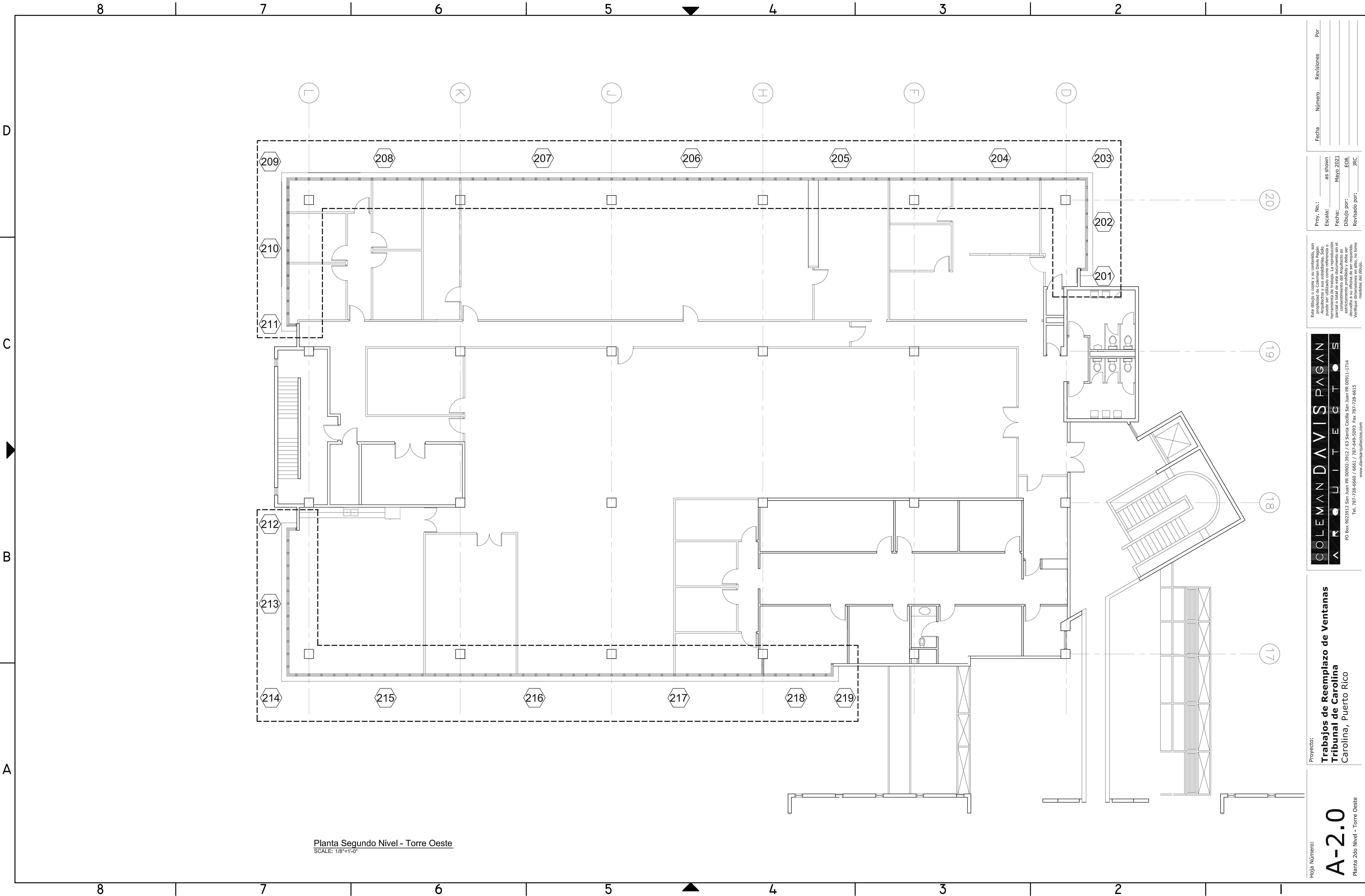

Planta Segundo Nivel - Torre Oeste  
SCALE: 1/8"=1'-0"

Proy. No.:	as shown	Fecha	Número	Revisión	Por
	Mayo 2021				
Escala:					
Fecha:					
Dibujó por:	EGC				
Revisado por:	JRC				

Este dibujo o copia y su contenido, son propiedad intelectual de la firma de Arquitectos y sus aliados. Solo puede ser utilizado como referencia o para fines de estudio. No se permite la reproducción total o parcial o total de este documento sin el consentimiento del Arquitecto as devuelto a su oficina de ser requerido. Verifique medidas del dibujo.

COLEMAN DAVIS PAPAN

ARCHITECTS

PO Box 9023913 San Juan, PR 00902-3913 / 63 Santa Cecilia San Juan, PR 00911-1714  
Tel. 787-728-6600 / 6661 / 787-640-5093 Fax: 787-728-6615  
www.davisarchitects.com

Proyecto:  
**Trabajos de Reemplazo de Ventanas**  
**Tribunal de Carolina**  
Carolina, Puerto Rico

Hoja Número:  
**A-2.0**  
Planta 2do Nivel - Torre Oeste

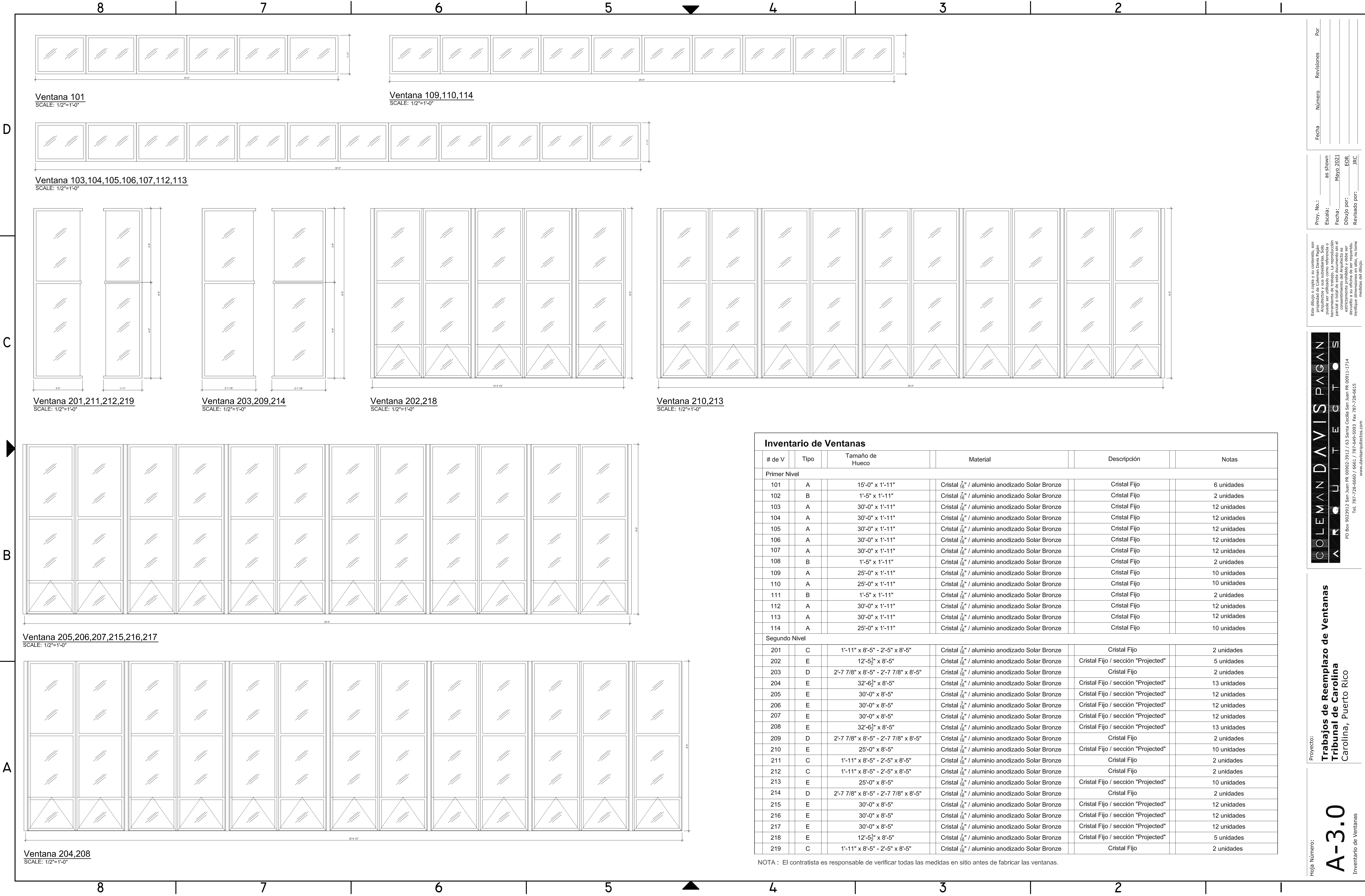

Inventario de Ventanas					
# de V	Tipo	Tamaño de Hueco	Material	Descripción	Notas
Primer Nivel					
101	A	15'-0" x 1'-11"	Cristal 7/16" / aluminio anodizado Solar Bronze	Cristal Fijo	6 unidades
102	B	1'-5" x 1'-11"	Cristal 7/16" / aluminio anodizado Solar Bronze	Cristal Fijo	2 unidades
103	A	30'-0" x 1'-11"	Cristal 7/16" / aluminio anodizado Solar Bronze	Cristal Fijo	12 unidades
104	A	30'-0" x 1'-11"	Cristal 7/16" / aluminio anodizado Solar Bronze	Cristal Fijo	12 unidades
105	A	30'-0" x 1'-11"	Cristal 7/16" / aluminio anodizado Solar Bronze	Cristal Fijo	12 unidades
106	A	30'-0" x 1'-11"	Cristal 7/16" / aluminio anodizado Solar Bronze	Cristal Fijo	12 unidades
107	A	30'-0" x 1'-11"	Cristal 7/16" / aluminio anodizado Solar Bronze	Cristal Fijo	12 unidades
108	B	1'-5" x 1'-11"	Cristal 7/16" / aluminio anodizado Solar Bronze	Cristal Fijo	2 unidades
109	A	25'-0" x 1'-11"	Cristal 7/16" / aluminio anodizado Solar Bronze	Cristal Fijo	10 unidades
110	A	25'-0" x 1'-11"	Cristal 7/16" / aluminio anodizado Solar Bronze	Cristal Fijo	10 unidades
111	B	1'-5" x 1'-11"	Cristal 7/16" / aluminio anodizado Solar Bronze	Cristal Fijo	2 unidades
112	A	30'-0" x 1'-11"	Cristal 7/16" / aluminio anodizado Solar Bronze	Cristal Fijo	12 unidades
113	A	30'-0" x 1'-11"	Cristal 7/16" / aluminio anodizado Solar Bronze	Cristal Fijo	12 unidades
114	A	25'-0" x 1'-11"	Cristal 7/16" / aluminio anodizado Solar Bronze	Cristal Fijo	10 unidades
Segundo Nivel					
201	C	1'-11" x 8'-5" - 2'-5" x 8'-5"	Cristal 7/16" / aluminio anodizado Solar Bronze	Cristal Fijo	2 unidades
202	E	12'-5 1/2" x 8'-5"	Cristal 7/16" / aluminio anodizado Solar Bronze	Cristal Fijo / sección "Projected"	5 unidades
203	D	2'-7 7/8" x 8'-5" - 2'-7 7/8" x 8'-5"	Cristal 7/16" / aluminio anodizado Solar Bronze	Cristal Fijo	2 unidades
204	E	32'-6 1/2" x 8'-5"	Cristal 7/16" / aluminio anodizado Solar Bronze	Cristal Fijo / sección "Projected"	13 unidades
205	E	30'-0" x 8'-5"	Cristal 7/16" / aluminio anodizado Solar Bronze	Cristal Fijo / sección "Projected"	12 unidades
206	E	30'-0" x 8'-5"	Cristal 7/16" / aluminio anodizado Solar Bronze	Cristal Fijo / sección "Projected"	12 unidades
207	E	30'-0" x 8'-5"	Cristal 7/16" / aluminio anodizado Solar Bronze	Cristal Fijo / sección "Projected"	12 unidades
208	E	32'-6 1/2" x 8'-5"	Cristal 7/16" / aluminio anodizado Solar Bronze	Cristal Fijo / sección "Projected"	13 unidades
209	D	2'-7 7/8" x 8'-5" - 2'-7 7/8" x 8'-5"	Cristal 7/16" / aluminio anodizado Solar Bronze	Cristal Fijo	2 unidades
210	E	25'-0" x 8'-5"	Cristal 7/16" / aluminio anodizado Solar Bronze	Cristal Fijo / sección "Projected"	10 unidades
211	C	1'-11" x 8'-5" - 2'-5" x 8'-5"	Cristal 7/16" / aluminio anodizado Solar Bronze	Cristal Fijo	2 unidades
212	C	1'-11" x 8'-5" - 2'-5" x 8'-5"	Cristal 7/16" / aluminio anodizado Solar Bronze	Cristal Fijo	2 unidades
213	E	25'-0" x 8'-5"	Cristal 7/16" / aluminio anodizado Solar Bronze	Cristal Fijo / sección "Projected"	10 unidades
214	D	2'-7 7/8" x 8'-5" - 2'-7 7/8" x 8'-5"	Cristal 7/16" / aluminio anodizado Solar Bronze	Cristal Fijo	2 unidades
215	E	30'-0" x 8'-5"	Cristal 7/16" / aluminio anodizado Solar Bronze	Cristal Fijo / sección "Projected"	12 unidades
216	E	30'-0" x 8'-5"	Cristal 7/16" / aluminio anodizado Solar Bronze	Cristal Fijo / sección "Projected"	12 unidades
217	E	30'-0" x 8'-5"	Cristal 7/16" / aluminio anodizado Solar Bronze	Cristal Fijo / sección "Projected"	12 unidades
218	E	12'-5 1/2" x 8'-5"	Cristal 7/16" / aluminio anodizado Solar Bronze	Cristal Fijo / sección "Projected"	5 unidades
219	C	1'-11" x 8'-5" - 2'-5" x 8'-5"	Cristal 7/16" / aluminio anodizado Solar Bronze	Cristal Fijo	2 unidades

NOTA : El contratista es responsable de verificar todas las medidas in sitio antes de fabricar las ventanas.

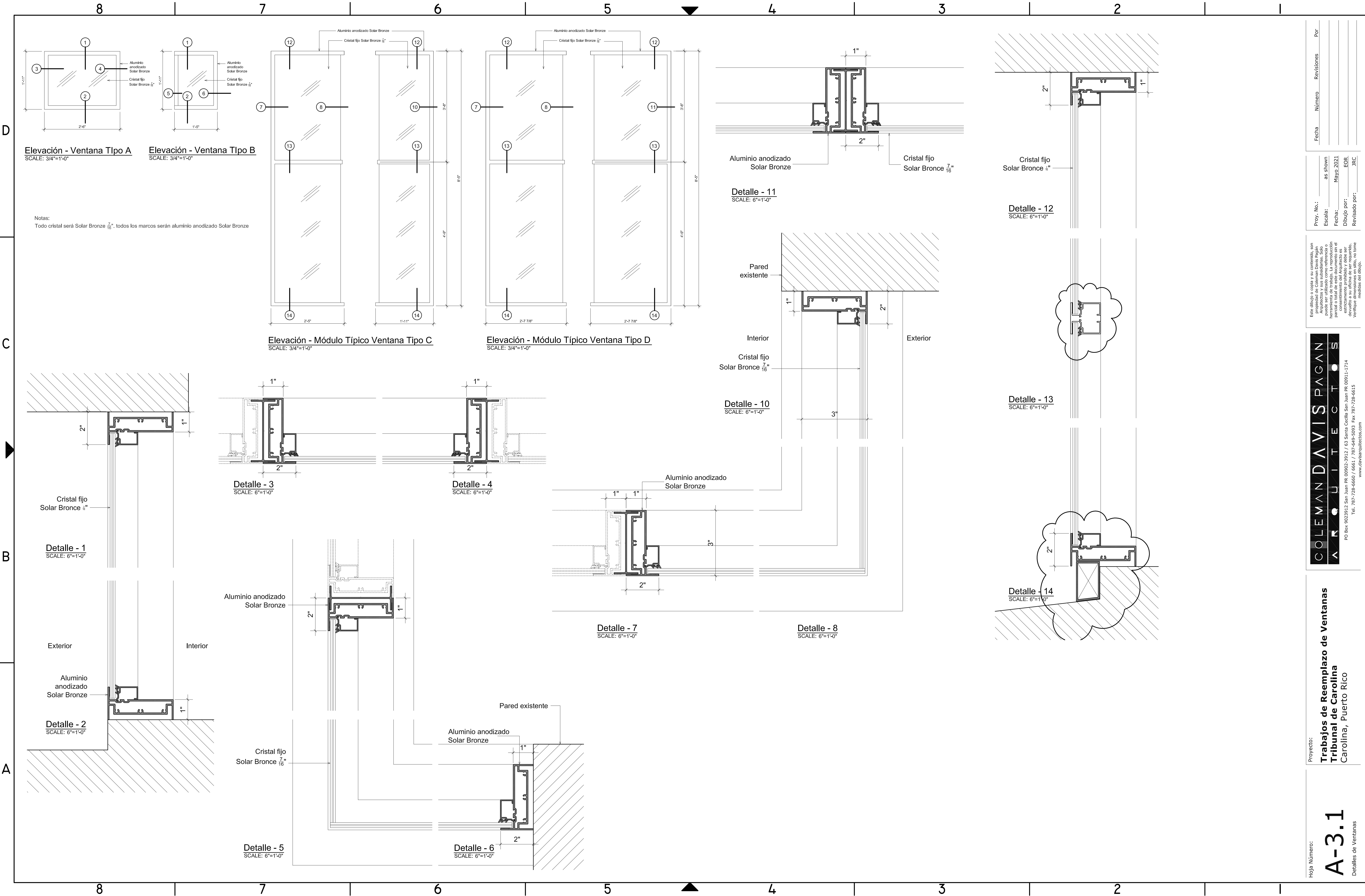

Proy. No.:	as shown	Revisión	Por
Escala:	Mayo 2021		
Fecha:			
Dibujó por:	JRC		
Revisado por:			

Este dibujo o copia y su contenido, son propiedad intelectual de COLEMAN DAVIS PAPAN ARQUITECTOS y sus subsidiarias. Solo puede ser utilizado como referencia o para fines de estudio. No se permite la reproducción, total o parcial o total de este documento sin el consentimiento escrito de COLEMAN DAVIS PAPAN ARQUITECTOS. Cualquier uso no autorizado será considerado una infracción de los derechos de propiedad intelectual y será perseguido a su oficina de ser requerido. Verifique que el dibujo no sea una copia no autorizada.

COLEMAN DAVIS PAPAN

ARQUITECTOS

PO Box 9023912 San Juan PR 00902-3912 / 63 Santa Cecilia San Juan PR 00911-1714  
Tel. 787-728-6660 / 6661 / 787-649-5093 Fax 787-728-6615  
www.davisarquitectos.com

Proyecto: **Trabajos de Reemplazo de Ventanas Tribunal de Carolina**  
Carolina, Puerto Rico

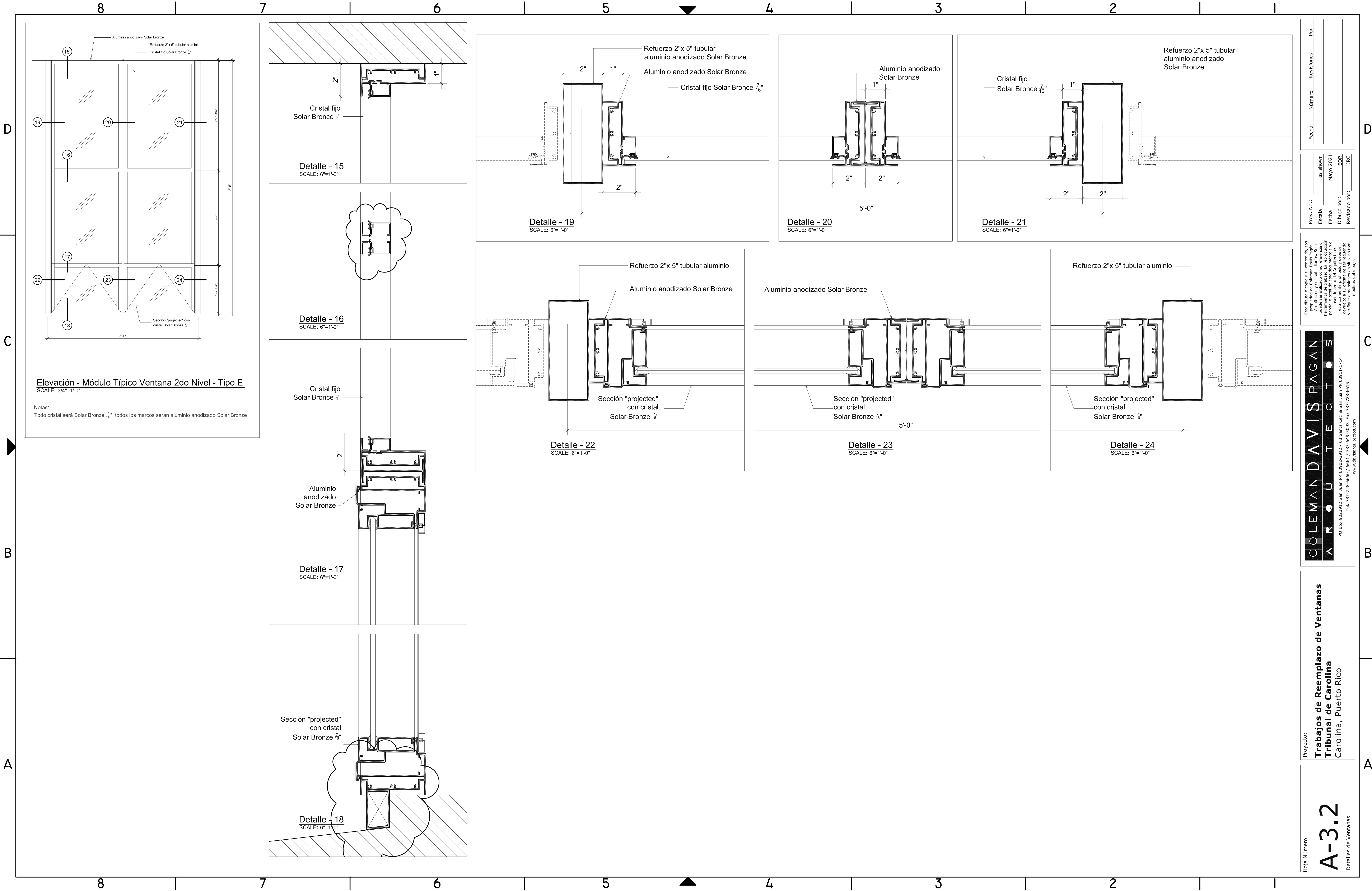

Proyecto:

**Trabajos de Reemplazo de Ventanas  
Tribunal de Carolina**  
Carolina, Puerto Rico

Hoja Número:

**A-3.2**

Detalles de Ventanas

**COLEMAN DAVIS PAPAN**  
ARCHITECTS

PO Box 9023912 San Juan PR 00902-3912 / 61 Santa Cecilia San Juan PR 00911-1714  
Tel. 787-728-6600 / 78661 / 787-935-5975 Fax 787-728-6615  
www.colemandavis.com

Este dibujo o copia y su contenido, son propiedad de Coleman Davis Papan Architects, Inc. No se permite su reproducción, uso o modificación sin el consentimiento escrito de Coleman Davis Papan Architects, Inc. Este documento es devuelto a su oficina de ser requerido. Verifique el estatus de este documento en el momento de su entrega.

Proy. No.:	as shown	Revisión	Por
Escala:	Mayo 2021	Número	Fecha
Fecha:	EOR	Revisión	Por
Dibujó por:	JHC	Número	Fecha
Revisado por:		Número	Fecha