

AS-BUILT PARCIAL Y DETALLES DEL PROYECTO DE REPAVIMENTACION DEL CENTRO JUDICIAL DE PONCE

AEP-4560

AVE. CENTRO JUDICIAL ESQUINA PASEO DEL VETERANO, BARRIO PUEBLO, PONCE

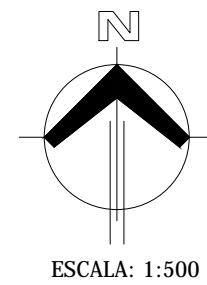

ESCALA: 1:500

DETALLE-1
AMPLIACION DE ESTACIONAMIENTO

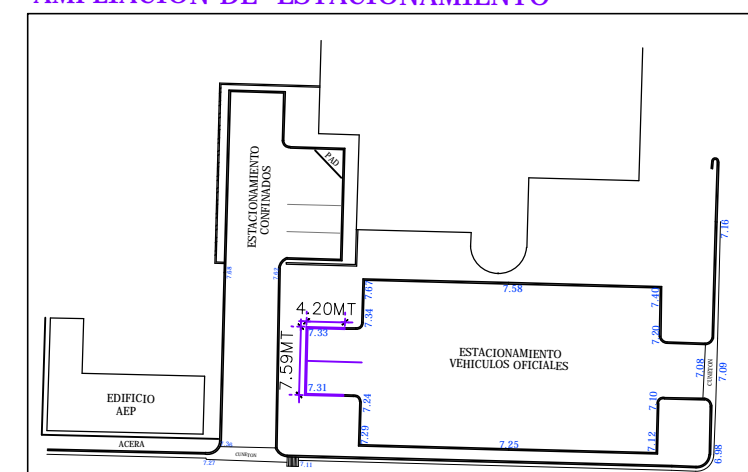

NO ESCALA

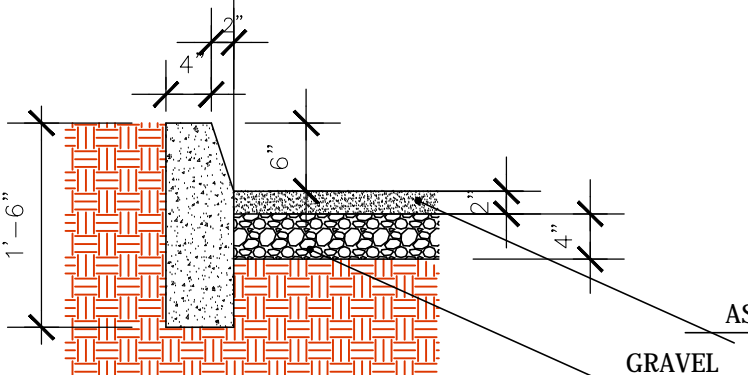

DETALLE - 2 (ENCINTADO NUEVO)
NO ESCALA

DETALLE - 3 (ASFALTO DE ESTACIONAMIENTO NUEVO)

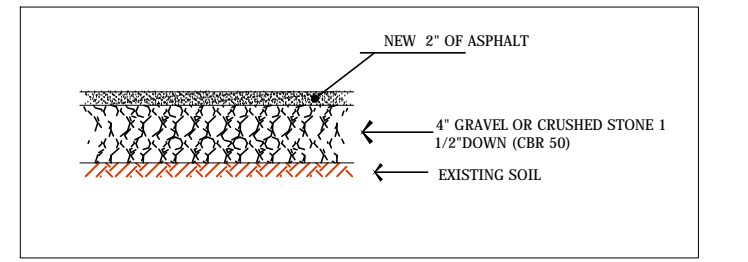

NO A ESCALA

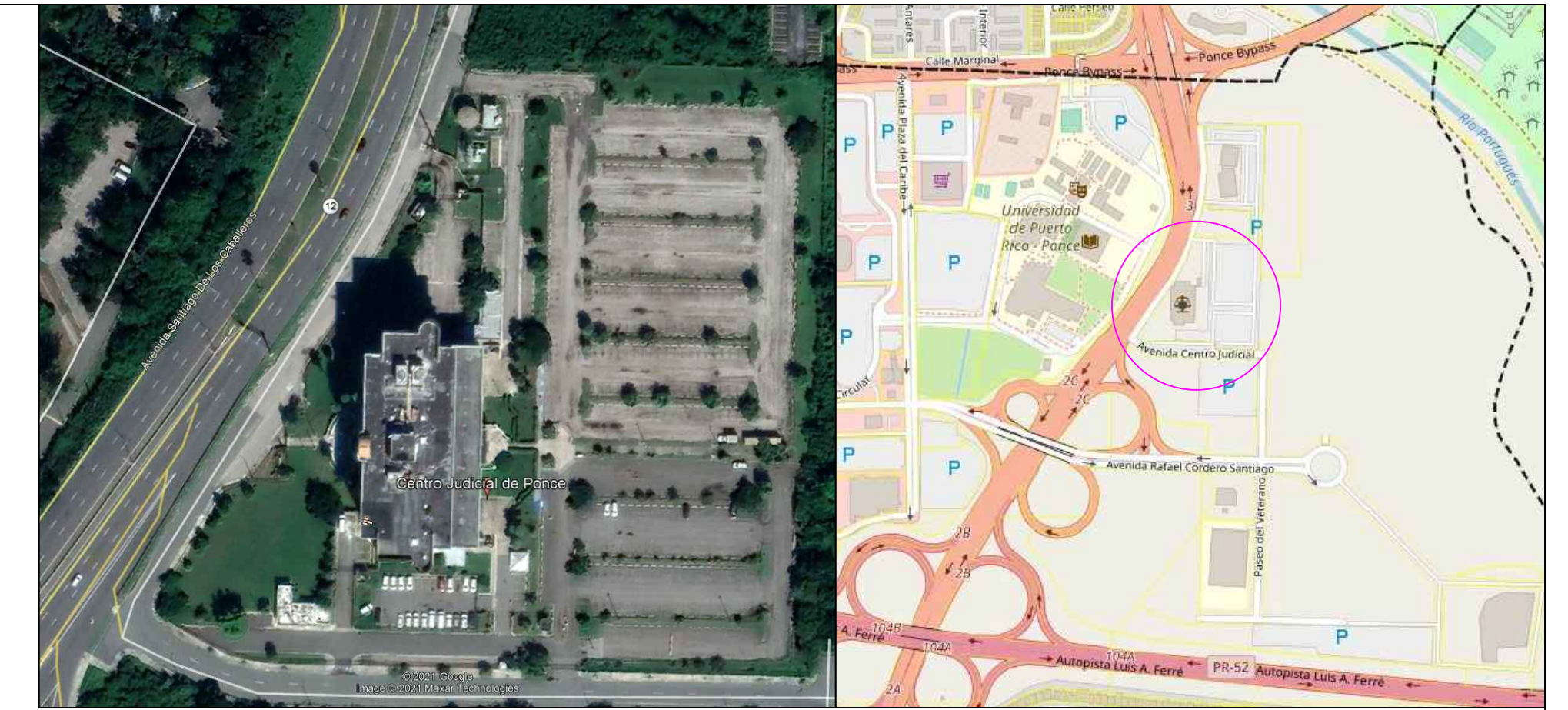
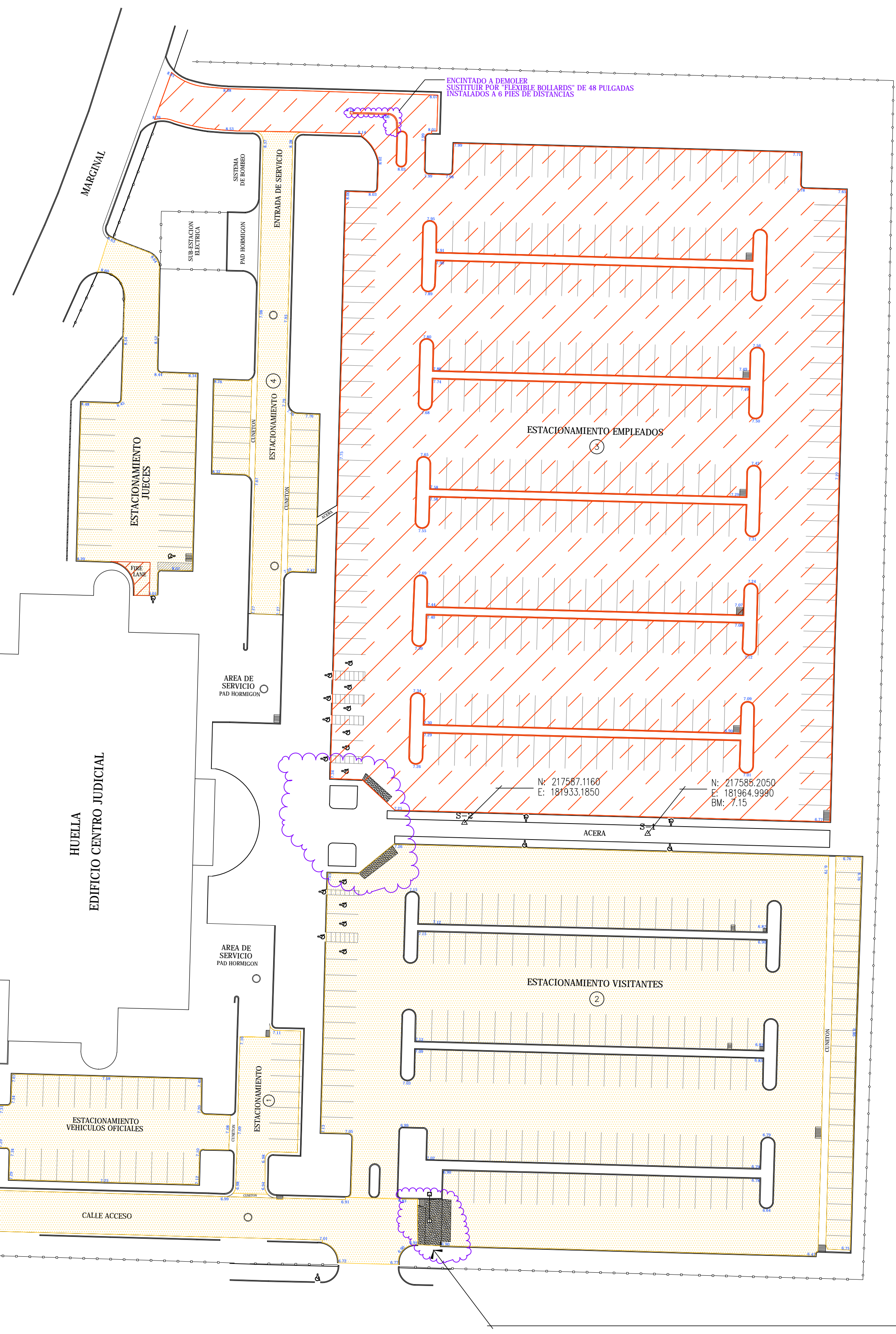

SITUACION:

LOCALIZACION:

CENTROIDE:
Y: 217587
X: 181871

NUM. CATASTRO: 412-000-002-28

LEYENDA

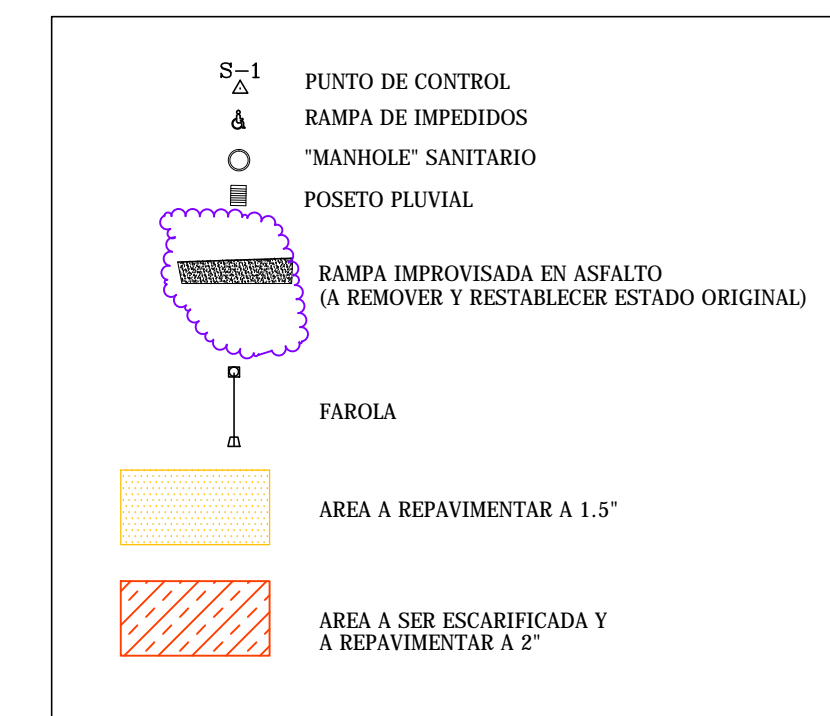

AREAS A REPAVIMENTAR APROXIMADAS		
ESTACIONAMIENTO	AREA	OBSERVACION
ESTACIONAMIENTO DE AEP	44.27 MC	ASFALTAR 1.5"
ESTACIONAMIENTO CONFINADOS	314.75 MC	-
ESTACIONAMIENTO VEH. OFICIALES	649.65 MC	-
ESTACIONAMIENTO JUECES	808.06 MC	-
ESTACIONAMIENTO - 1	253.00 MC	-
ESTACIONAMIENTO - 2	5,572.59 MC	-
ESTACIONAMIENTO - 3	9,546.43 MC	ESCARIFICAR Y ASFALTAR 2"
ESTACIONAMIENTO - 4	664.91 MC	ASFALTAR 1.5"
CALLE ACCESO (ENTRADA)	1,026.87 MC	-
TOTAL AREA A REPAVIMENTAR	18,880.53 MC	-

TRABAJOS A REALIZAR:

- EL AREA TOTAL PARA EL PROYECTO DE REPAVIMENTACION ES DE 18,880.53 METROS CUADRADOS APROX.
- DEL AREA TOTAL SOLO SE ESCARIFICARA 9,546.43 METROS CUADRADOS APROX. (ESTACIONAMIENTO -3).
- LAS AREAS A REPAVIMENTAR SERAN BARRIDAS Y ASFALTADAS, SOLO EL AREA DEL ESTACIONAMIENTO - 3 SERA NECESARIO ESCARIFICAR.
- EL ASFALTO SERA TIPO V-B A 1.5" O 2" , SEGUN SE IDENTIFICA EN EL PLANO.
- SE REMOVERAN "WHEEL STOP" PARA LA REPAVIMENTACION Y LUEGO SE REINSTALARAN Y PINTARAN CON PINTURA "TRAFFIC YELLOW".
- SE PINTARAN LAS LINEAS DE ESTACIONAMIENTO EXISTENTES (8,670 PIES LINEALES APROX.) Y LOS ENCINTADOS E ISLETAS (10,277 PIES LINEALES APROX.) CON PINTURA "TRAFFIC YELLOW" Y EL AREA "FIRE LANE" FRENTE A SIAMESA EN EL ESTACIONAMIENTO DE JUECES CON PINTURA ROJA.
- EL "FINISH ELEVATION" SERA EL EXISTENTE.
- LOS 11 ESTACIONAMIENTOS DE IMPEDIDOS EXISTENTE SERAN PINTADOS DE AZUL AL IGUAL QUE LAS 12 RAMPAS DE IMPEDIDOS EXISTENTES.
- A LAS RAMPAS SE LES PINTARAN EL LOGO DE IMPEDIDOS.
- SE INSTALARAN 7 LETREROS CON LA NUEVA REGLAMENTACION DE ESTACIONAMIENTO DE IMPEDIDOS Y 3 POSTES PARA LETRERO.
- LAS RAMPAS IMPROVISADAS DE ASFALTO SERAN REMOVIDAS Y EL AREA SE RESTABLECERA AL ESTADO ORIGINAL SEGUN DETALLE - 4 Y 5.
- TODO DESAGUE EN HORMIGON EXISTENTE (CUNETON) PERMANECERA.
- EL CONTRATISTA TENDRA QUE REPARAR CUALQUIER DAÑO A LOS ENCINTADOS EXISTENTES.
- SE ACLARA AL CONTRATISTA QUE EL MATERIAL ESCARIFICADO PODRA SER UTILIZADO PARA REPARACION DE AREAS CON ALGUN MATERIAL INESTABLE QUE SE ENCUENTRE EN EL PROYECTO.
- EL ESTACIONAMIENTO DE VEHICULOS OFICIALES SERA AMPLIADO SEGUN DETALLE 1, 2 Y 3.
- CUALQUIER DAÑO CAUSADO POR EL CONTRATISTA, SERA SU RESPONSABILIDAD LA REPARACION Y TENDRA QUE DEJAR EL AREA DE ACUERDO A LA CONDICION ORIGINAL SIN QUE MEDIE NINGUN COSTO ADICIONAL PARA EL DUEÑO DEL PROYECTO.

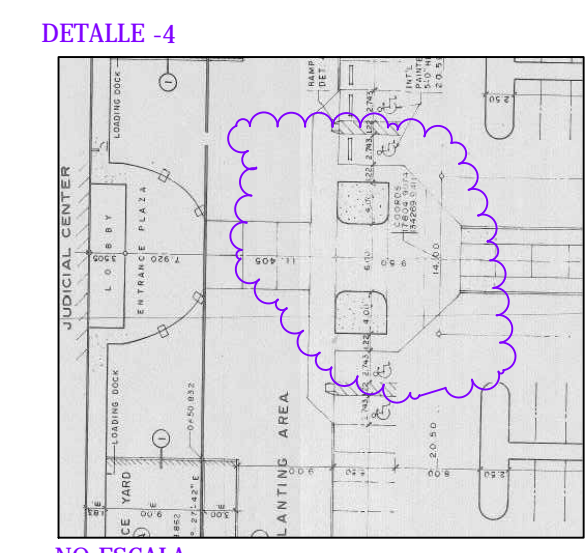

NO ESCALA
COPIA PARCIAL DEL PLANO DE DISEÑO DEL ESTACIONAMIENTO PARA REFERENCIA DEL AREA A SER RESTABLECIDA A SU ESTADO ORIGINAL LUEGO DE LA REMOCION DE LAS RAMPAS DE ASFALTO IMPROVISADAS EN ESA AREA

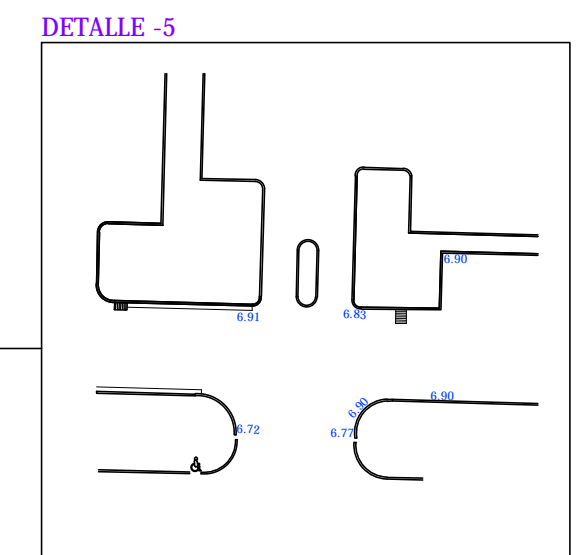

NO ESCALA
1. POSTE DE ALUMBRADO SERA REMOVIDO
2. EN EL AREA SE REMOVERA LA RANPA DE ASFALTO IMPROVISADA Y LO EXISTENTE PARA ABRIR ENTRADA Y LLEVAR EL ACCESO RASANTE AL NIVEL DE CALLE EXISTENTE.
3. SE CONSTRUIRA EL ENCINTADO NECESARIO EN ESA AREA, SEGUN DETALLE - 5, 2 Y 3.

NOTA:
1. PLANO AS-BUILT PARCIAL PARA EL CALCULO DE LAS AREA DE ESTACIONAMIENTO Y CALLES DE ACCESO DEL CENTRO JUDICIAL DE PONCE, PARA PROYECTO DE REPAVIMENTACION.
2. EL SISTEMA DE COORDENADAS HORIZONTALES SE ESTABLECIO UTILIZANDO EL "ONLINE POSITIONING USER SERVICE" (OPUS) DEL NGS Y ESTA REFERIDO AL NAD-83(NA-2011) DE PUERTO RICO E ISLAS VIRGENES.
3. EL SISTEMA DE COORDENADAS VERTICALES SE ESTABLECIO UTILIZANDO "ONLINE POSITIONING USER SERVICE" (OPUS) DEL NGS. EL MISMO ESTA REFERIDO AL GEOID 2018 EPOCH 2010.
4. LAS ELEVACIONES SON ORTOMETRICAS.